

SOESTERCOURANT

Redactie en administratie: Van Weedestraat 227 / Postbus 57 - 3760 AB Soest / Telefoon 035 - 601 41 52* - Telefax 035 - 602 49 04 - E-mail: info@soestercourant.nl - Internet: www.soestercourant.nl
 Abonnement: Soest/Soesterberg per half jaar € 11,00 - Buiten Soest € 22,00 - Losse nummers € 0,80 / Geconr. oplage 11.600 / VERSCHIJNT IEDERE WOENSDAG

DEZE WEEK

- Actueel** 3
- Soest in de knel met plan Hart voor Groen.
 - Blauwe Vogel krijgt gift voor belevingsstun.
 - Column Visser.
- Op 't Hoogst Actueel** 4
- Varia** 5
- Insingerschool bestaat 100 jaar
 - Cliëntenbelang WMO zoekt voorzitter.
- Familieberichten** 6
- Rubriksadvertenties** 6
- Op Soest** 7
- Van 'heiddehut tot residence'
 - Paardenkamp zet deuren Gagelgat open.
- Cultuur** 13
- Slagwerkavond PVO succes.
- Soesterberg** 15
- Soesterberg positief over masterplan.
- Sport** 17

Gemeente gaat 10.000 woningen controleren

De gemeente gaat van april tot en met november 10.000 objecten, zowel woningen als bedrijven, controleren. Dit in verband met de realisatie van de 'BAG', (Basisregistratie Adressen Gebouwen) waar de gemeente aan werkt.

De BAG is een nieuwe wet die gemeenten verplicht om hun gebouwgegevens op niveau te brengen en te houden. Deze gegevens worden landelijk geregistreerd, zodat straatnamen, huisnummers en gebouwen voor alle overheden inzichtelijk zijn. Door de realisatie van de BAG krijgen lokale en landelijke overheden een vollediger overzicht in elkaars gegevens. Daarnaast kunnen hulpverleningsinstanties door deze centrale en volledige registratie in geval van nood sneller ter plaatse zijn. De gemeente zal van april tot en met november adressen en

gebouwen in Soest 'verkennen'. Dit wordt gedaan door het bedrijf GeoCensus. Het bedrijf zal gegevens controleren zoals het aantal bouwlagen van panden, of het pand losstaand of aangebouwd is en of het gebouw een huisnummer heeft.

De kans is aanwezig dat bewoners en gebruikers hinder ondervinden van deze werkzaamheden, vooral de woningen die vanaf de openbare weg moeilijk te zien zijn. Het kan zijn dat medewerkers van GeoCensus particulier eigendom moeten betreden voor de inventarisatie van adressen of gebouwen. De medewerkers hebben een brief van de gemeente bij zich waarmee zij zich, op verzoek van de bewoners, kunnen identificeren.

Voor meer info: Vastgoed en Georegistratie van de gemeente: ☎ 035-6093641 of ☎ 035-6093658.

Bewoners Smitsveen teleurgesteld en boos op de politiek Burgerinitiatief sneuvelt in de raad

Het burgerinitiatief van de bewoners van Smitsveen is donderdag tijdens de raad verworpen. Een kleine meerderheid vond het niet de moeite waard om het op de agenda te zetten. 'Van democratie is in deze gemeente geen sprake,' meent Lars Slijter van stichting Belangen Bewoners Smitsveen.

De bewoners van Smitsveen zijn het niet eens met de plannen van Portaal. In plaats van dat er flatgebouwen gesloopt worden, zien zij de oplossing in een renovatie. Tijdens de Ontmoeting van 26 maart overhandigde Margreeth de Leeuw namens de bewoners van de wijk, het burgerinitiatief. Het initiatief werd gesteund met ruim tweehonderd handtekeningen, veel meer dan de noodzakelijke vijftig. Door het burgerinitiatief kunnen bewoners een onderwerp op de raadsagenda zetten.

Met het initiatief hoopte de actievoerders een bijdrage te krijgen voor het maken van een bewonersplan. Daarnaast wilden de bewoners dat er gezocht werd naar een mogelijke nieuwe eigenaar van de woningen, die wel bereid is van renovatie uit te gaan.

Tijdens de raad werd duidelijk dat de partijen VVD, Soest2002 en PvdA tegen agendering van het initiatief waren.

'Dit voorstel is niet haalbaar. Moeten we hier serieus over praten? We willen geen valse hoop wekken. We houden niet van dode mussen,' aldus fractievoorzitter Tjimen Koelewijn van Soest2002.



Foto: Soester Courant.

Harry Witte van GGS was er een voorstander van om het initiatief op de agenda te zetten. Hij had weinig begrip voor de reacties van de partijen. Witte: 'We moeten luisteren naar de burgers. Het gaat alleen maar over de vraag of het burgerinitiatief in de volgende vergadering besproken kan worden. De burger moet de gelegen-

heid krijgen om een verzoek toe te lichten.'

De GGS kreeg steun van het CDA, GroenLinks, Lijst Kurt en CU/SGP. René van Hal (CDA): 'Er zijn voldoende mensen die het initiatief hebben getekend. We moeten gewoon met die mensen in discussie gaan.'

Met dertien stemmen tegen en

twaalf stemmen voor sneuvelde het burgerinitiatief. 'Wij als stichting Belangen Bewoners Smitsveen laten het er niet bij zitten. Met een gewijzigde tekst gaan we dit voorstel opnieuw indienen en het mogelijk grootschaliger aanpakken,' aldus Lars Slijter.

SWOS zoekt spontane, gezellige mensen!

Voor mensen met een licht verstandelijke handicap zoekt de SWOS mensen die samen met hen een activiteit willen ondernemen. Dat kan van alles zijn: wat kletsen, iets actiefs doen, een kopje koffie drinken, een praatje maken, een gezellige sfeer creëren of samen wat buiten de deur drinken.

Hebt u interesse? Meldt u dan aan voor de informatiemiddag bij de SWOS, ☎ 035-60.23.681, liefst vóór 8 mei. De middag wordt georganiseerd door de Amerpoort en de SWOS. Aansluitend op deze middag kan men zich inschrijven voor een scholing die georganiseerd wordt op de dinsdagochtenden 19 mei, 26 mei en 2 juni.

Het doel is dat de persoon (met de licht verstandelijke handicap) meer contacten krijgt of optimale functioneert in de maatschappij. Voor mensen met dementie die zelfstandig wonen in Soest worden mensen gezocht die koffie willen drinken, wandelen, samen een spelletje doen, soms orde scheppen in warrige gedachten. Het doel is dat de partner even vrij-af heeft van de zorg, zodat deze het langer vol kan houden. Wilt u uw wereld vergroten? Staat u open voor ontmoetingen met een ander? Dit werk doe je niet zomaar, het is niet vanzelfsprekend, maar het kan je eigen leven verrijken.

Informatiemiddag

Op dinsdag 12 mei wordt er van 14:00 tot 16:00 uur een informatiemiddag georganiseerd over dit vrijwilligerswerk. Belangstellenden krijgen dan extra informatie over de wereld van iemand met een verstandelijke handicap en dementie, en over de verwachtingen van de werkzaamheden en ondersteuning.

Overweg in de Molenstraat één nacht afgesloten

In de nacht van maandag 13 op dinsdag 14 april wordt de overweg aan de Molenstraat, baanvak Soest-Den Dolder, wegens onderhoudswerkzaamheden van 23:30 uur tot ± 06:00 uur afgesloten voor het verkeer. De werkzaamheden bestaan uit het vernieuwen van de spoorstaven. Omleidingroutes worden met borden aangegeven.

'Hoe verpleeghuiszorg ook kan' Al tien jaar herkenbaar: Wiekslag Smitsveen

Op donderdag 9 april opent Agnes Kant (fractievoorzitter van de SP in de Tweede Kamer) de feestmaand van Wiekslag Smitsveen. Zij is al jaren voorvechter binnen en buiten de politiek van kleinschalige verpleeghuiszorg.

Het is tien jaar geleden dat Wiekslag Smitsveen in Soest zijn deuren voor de eerste bewoner opende. Een bewoonster van het eerste uur verblijft er nog steeds. Wiekslag Smitsveen ligt op een goede plek, midden in een woonwijk, naast een school. Natuurlijk is er veel gebeurd in die tien jaar. De eerste jaren werden gekenmerkt door enthousiasme zowel bij familie als medewerkers. Alle gewone dagelijkse zaken zijn activiteiten, het herkenbare leven.

Er gingen medewerkers weg en er kwamen nieuwe mensen voor in de plaats, maar meer dan de helft van het team werkt er al 10 jaar! Het team is hecht, denkt mee en staat open voor variaties op de bekende thema's als diensttijden, visie en hoe doen we het nu? Zonder het team dat dagelijks de zorg heeft voor de 12 vaste bewoners zou het niet zijn wat het is.

Wiekslag Smitsveen is binnen de stichting Zorgpalet Baarn Soest de eerste plek geweest waar de vraag van familie kwam of hun overleden moeder tot de begraving 'thuis' mocht blijven. Dat is gebeurd. Dat voelde goed, zodat voor familie als voor de verzorgenden, en dus gebeurt dat desgewenst, nog steeds.

Vijf jaar geleden is er een heuse serre aangebouwd. Daar maken familie en ander bezoek ook graag

gebruik van, zodat ze niet altijd in de huiskamer hoeven te blijven.

'Best practice'

Door de jaren heen is Wiekslag Smitsveen veel in de belangstelling geweest. Landelijk en zelfs buiten Nederland is er aandacht voor deze unieke kleinschalige woonplek die twee keer als 'best practice' werd beschouwd. De politiek is geïnteresseerd en andere instellingen zijn er stage komen lopen. Zo heeft de Wiekslag meegedaan aan een onderzoek door het Trimbos instituut. Er werd een vergelijking gemaakt met een zeer goed aangeschreven grootschalig verpleeghuis, maar op alle fronten kwam Wiekslag Smitsveen goed uit de verf. En dit jaar gaat Wiekslag Smitsveen op voor het Corona-keurmerk (huiselijk, herkenbaar en kleinschalig).

Feestmaand

De maand april heeft het team dan ook tot feestmaand uitgeroepen en organiseert allerlei leuke festiviteiten. Soms voor een paar bewoners, soms voor de hele groep. In tijden van crisis wordt Wiekslag Smitsveen gelukkig gesponsord door Van Doezelaar bestratingen en winkelcentrum Overhees: drogisterij Kok, Happerij & Tapperij, bakker Van der Heiden, Ron's bloemenhoek, Primera, de Verspecialist, de Kaasspecialist en Keurslager Worst.

Zo is er morgen - donderdag 9 april - 's avonds de opening van de feestmaand en gaan de bewoners later deze maand naar de Keukenhof, komt er een schoolkoor zingen, wordt er geluncht bij de Happerij-Tapperij en gaat het team met alle bewoners een midweek op vakantie.

Kilometer slang gebruikt voor blussen brand in hooibalen



Bij een brand in een opslag van hooibalen bij de boerderij van Pieter Kuijter aan de A.P. Hilhorstweg zijn zaterdagmorgen vroeg 400 balen verloren gegaan. De schade wordt geschat op 20.000 euro. Er kan aan geen andere oorzaak dan brandstichting worden gedacht, omdat de balen in een weiland lagen. Bovendien woedde de brand op beide verschillende plekken waar de voorraden waren opgeslagen.

Het vuur werd omstreeks zes uur ontdekt door een buurtbewoner toen de opslag al in lichterlaaie stond. Hij alarmeerde de politie, die de eigenaar waarschuwde. Deze vreesde aanvankelijk dat vonken de nabijgelegen stal met onder meer kalveren, biggen en ruim honderd schapen met pasgeboren lammetjes in brand zouden kunnen zetten, maar dat kon de brandweer door de inzet van zes stralen en twee waterkanonnen voorkomen. Door een scheiding te maken in de opslag die nog niet

volledig in brand stond, kon een deel van de hooivoorraad worden gespaard.

De eigenaar slaagde er nog in een aanhangwagen en een giertankwagen die naast de brandende balen stonden weg te slepen voordat ook deze in brand zouden raken. De brandweer, die met vier wagens uitrukte en in verband met de hevige rookontwikkeling ook een be-roep deed op de ademluchtcontainer van Woudenberg, moest een kilometer slang uitleggen van de dichtstbijzijnde brandkraan op de hoek met de Weideweg om van een constante watertoevoer verzekerd te zijn.

De brand ging met een hevige rookontwikkeling gepaard, maar er waren volgens metingen geen gezondheidsrisico's. Nadat het vuur grotendeels gedoofd was, begon het tijdrovende uit elkaar trekken van de balen geperst hooi. Daarvoor werden twee grippers ingezet. De brandweer was tot elf uur in de weer. Het nablussen duurde nog uren. Er

• De brandweer is uren bezig geweest met het blussen van de brandende hooibalen. Foto: Eempers.

werden twee grippers ingezet om de balen uit elkaar te halen en het hooi over het weiland te verspreiden, terwijl de brandweer het opblaaiende vuur in de kiem smoorde. Om elf uur kon de brandweer inrukken. Voor de eigenaar was de brand een aanzienlijke financiële strop, want de balen waren al verkocht aan een manege.

Kopij en advertenties eerder aanleveren

Maandag 13 april (tweede paasdag) valt uit als productiedag. Daarom verzoeken wij u vriendelijk kopij en advertenties voor de Soester Courant van woensdag 15 april eerder aan te leveren.

De deadline voor zowel kopij als advertenties is vrijdag 10 april, 12:00 uur.

Verslagen van gebeurtenissen in het weekeinde kunnen tot en met zondag worden aangeboden. Garantie op plaatsing kunnen we niet geven.

We hopen op uw begrip.

Advertentieafdeling en redactie Soester Courant

W.15

VERSE ZALMFILET

250 gram € 4.50

visgilde

Roel Hopman

Van Weedestraat 149
3761 CD SOEST, t. 035 601 52 88
f. 035 603 14 85, www.visgilde.nl

WAT WE DOEN MET DE PASEN?

Nou van alles, maar zeker zaterdag 9 april naar 't Vaarderhoogt met het hele gezin:

GRATIS HOUTEN EIENEN SCHILDEREN VOOR KINDEREN

Ter plekke op de draaibank gemaakt door meneer de DRAAIHAAS zelf.

EN DEZE TWEE PAKKEN WE WÉL EVEN MEE

Lavendel Vroegbloeiende (Stoehas) kuiflavendel € 3,50

1,95

BOLBUSUS Grote dapperpe busus van 30 cm voor een sensatiele lage prijs

6,95

't Vaarderhoogt TUIN ADVIES CENTRUM

Dorresteinweg 72b Soest, 035 - 6012883, www.vaarderhoogt.nl

15% korting op een Auping matras met spiraalbodem*

2e Paasdag geopend

auping plaza NIJHOF

bouw en woonwaren, baarn

minervaweg 3, tel. 035 54 86 111, www.nijhofbaarn.nl

FUGERSWONEN

2e PAASDAG OPEN

van 12.00 - 17.00 uur

zie onze advertentie op pag. 16

Bij KEUKENHOME haalt u méér uit uw keuken!

Gratis 2e paasdag open van 10 - 17 u.

2e keuken IN WIT OF ZWART

BORETTI

KEUKENHOME

IND.TERREIN CALVEEN Astronaut 8F AMERSFOORT
T. 033 - 456 05 55 WWW.KEUKENHOME.NL

Wakker worden!

20% KORTING OP ALLES*

Alleen geldig op zaterdag 11 april van 8 tot 10 uur

*Kijk voor de actievoorwaarden op www.intratuin.nl

2e Paasdag geopend van 10 tot 17 uur

Amersfoort Amsterdamseweg 139, 033-4611203.
Nijkerk Het Spaanse Leger 1, 033-2457644.
www.intratuin.nl

intratuin

UW SOESTER AUTODEALERS

NEFKENS SOEST

OPEL

Birkstraat 30 - Soest
Tel.035-6012364 www.nefkens-soest.nl

"DE SOESTER"

CHEVROLET

Kostverlorenweg 1 - Soest
Tel. 035-6021064 www.soester.nl

VOOR NIEUW EN GEBRUIKT

Gemeenteraad

De gemeenteraad heeft vergaderd op 2 april 2009

Uitgave van de gemeente Soest
Griffie
Raadhuisplein 1
3762 AV Soest
Telefoon: (035) 609 34 92
E-mail: postbus2000@soest.nl
Zie ook: www.soest.nl

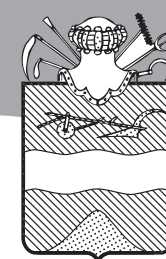

Op donderdag 2 april 2009 heeft de gemeenteraad van Soest vergaderd. Hieronder vindt u een verslag van deze bijeenkomst om u op de hoogte te houden van wat er behandeld is.

DE RAAD

VRAGEN AAN BURGEMEESTER EN WETHOUDERS

Beschadigde wegen en trottoirs

De PvdA wil van het College van B en W weten op welke wijze de gemeente de toegankelijkheidsaspecten behandelt, of het beschikbare budget toereikend is voor de aanpak van de knelpunten en welke wijken naast De Eng en Smitsveen dit jaar nog meer aangepakt worden. Wethouder Middelkoop beantwoordt de vragen door te melden dat in 2008 diverse knelpunten door Cliëntenbelang WMO Soest geïnventariseerd zijn en dat deze in 2009 opgelost zullen worden in Smitsveen en De Eng. Vanwege de systematiek die de gemeente hierbij toepast is het beschikbare budget toereikend. Er resteert zelfs een bedrag van € 10.000,- wat gebruikt wordt om oversteekplaatsen voor visueel gehandicapten te verbeteren. Het college streeft naar een schoon, heel en veilig Soest; knelpunten dienen derhalve aangepakt te worden, los van het feit of er een economische crisis is. In 2010 en 2011 zullen bij het verbeteren van diverse wegen en/of rioleringen ook de knelpunten op trottoirs behorend bij die wegen en/of rioleringen meegenomen worden. Echt gevaarlijke knelpunten zullen als vanzelfsprekend direct aangepakt worden.

BESTENDIGEN GEMEENTELIJK VOORKEURSRECHT

De gemeenteraad heeft besloten het gemeentelijk voorkeursrecht van toepassing te verklaren op diverse percelen aan en nabij de Insingerstraat, 1e Heezerlaantje, 2e Heezerlaantje en de Jachthuislaan. De percelen waar het om gaat en een bijbehorende gewaarmerkte kadastrale tekening en perceelslijst hebben reeds ter inzage gelegen. Alle partijen waren voor het van toepassing verklaren van het gemeentelijk voorkeursrecht, met uitzondering van GGS.

BURGERINITIATIEF HART VOOR SOESTERBERG

De gemeenteraad werd gevraagd een uitspraak te doen over het al dan niet agenderen van het ingediende burgerinitiatief Hart van Soesterberg. Besloten is op 23 april 2009 het initiatiefvoorstel inhoudelijk te behandelen.

BURGERINITIATIEF BELANGEN BEWONERS SMITSVEEN

De gemeenteraad is van mening dat dit ingediende burgerinitiatief niet voldoet aan de vereisten van de Verordening Burgerinitiatief Soest en heeft derhalve besloten het onderwerp niet te agenderen voor de eerstvolgende raadsvergadering op 23 april 2009. De partijen GGS, GL, CU-SGP, CDA en Lijst Kurt waren voor agendering van het burgerinitiatief, maar hadden geen meerderheid in de raad.

BELEIDSNOTA SPORTEN EN BEWEGEN 2009-2012



De beleidsnota Sporten en Bewegen 2009-2012 is door de gemeenteraad vastgesteld. In deze kadernota zijn de uitgangspunten van het te voeren beleid opgenomen. Succesvol bestaand beleid wordt gecontinueerd zoals bijvoorbeeld de Breedtesport- en BOS-impuls (Buurt, Onderwijs en Sport). Enkele andere voorstellen voor de periode 2009-2012 zijn onder andere aandacht te gaan schenken aan het bewegen van de Soester bevolking, het handhaven van het passe-partoutsysteem, het ondersteunen van jeugdige sporttalenten in de gemeente Soest en het instellen van een subsidie ter stimulering van het organiseren van topsportevenementen. De onderwerpen eigen bijdrage van sportverenigingen en de inrichting van een investeringsfonds zullen in een later stadium een plek krijgen in een uitvoeringsnota.

INITIATIEFVOORSTEL LIJST KURT INZAKE HET OPHANGEN VAN ARTIKELEN UIT DE GRONDWET

Lijst Kurt is van mening dat de gemeente Soest actief kan bijdragen aan het tegengaan van discriminatie, het beperken van het recht van vrijheid van godsdienst en het beperken van het recht op de vrije meningsuiting van iedere inwoner van de gemeente Soest door het zichtbaar ophangen van teksten van enkele artikelen uit de Grondwet. De gemeenteraad onderschrijft deze mening en heeft besloten het college van B en W te verzoeken om artikel 1 van de Grondwet op diverse openbare locaties op te (laten) hangen. De partijen CU-SGP, CDA, PvdA en GGS zagen niets in dit symbolische voorstel, maar hadden geen meerderheid in de Raad.

De agenda en besluiten
zijn ook te vinden op
WWW.SOEST.NL

WWW.VLEESCENTRUM-SOEST.NL

Pasen bij het Vleescentrum Van den Berg. Vraag ons niet hoe het kan, maar profiteer ervan!

BIRKSTRAAT 49 TEL.: 601 24 77 FAX: 602 70 07 INFO@VLEESCENTRUM-SOEST.NL
OPENINGSTIJDEN DONDERDAG + VRIJDAG 8.00-12.30 / 13.30-17.00 UUR ZATERDAG 8.00 TOT 14.00 UUR.

Verse lange Varkenshaas schoon, 500 gram.....	€ 5. ⁹⁵
Haasatévlees Heerlijk gemarineerd, 500 gr.....	€ 4. ⁹⁵
Kalkoenfilet lappen of aan stuk, 500 gram.....	€ 3. ⁷⁵
Botermalse Kogelbiefstuk 500 gram.....	€ 7. ⁹⁵

HEERLIJK GEKRUIDE ROLLADES	
Haasfiletrollade 500 gram.....	€ 3. ⁹⁵
Kalkoenfiletrollade 500 gram.....	€ 3. ⁹⁵
Runderlenderollade 500 gram.....	€ 9. ⁹⁵
Lamsboutrollade 500 gram.....	€ 7. ⁹⁵

VOOR EEN FRIS VOORGERECHT:	
Gerookte kipfilet 100 gram.....	€ 1. ⁶⁵
Gerookte eendenborstfilet 100 gram.....	€ 1. ⁶⁵
Carpaccio 100 gram.....	€ 1. ⁹⁵
Heerlijke Paaspaté's 100 gram.....	€ 1. ⁶⁵

VOOR OP DE BOTERHAM:	
Boeren achterham 150 gram.....	€ 1. ⁷⁵
Eiersalade 150 gram.....	€ 1. ⁵⁰
Limousin runderrookvlees 100 gram.....	€ 1. ⁹⁵
Gebraden Rosbief 100 gram.....	€ 1. ⁶⁰

Verwen uzelf en uw gasten
met topkwaliteit
Nieuw-Zeelands vlees!
Vers ingevlogen.

- Lamsracks • Lamsrugfilet
- Lamsbouten • Entrecôte
- Ribeye • Ossenhaas

Laat uw feest onze zorg zijn. Wij verzorgen uw catering op elke locatie!

roma

lingerie



Uw specialist in luxe lingerie,
badmode en nachtmode

Met merken van o.a. Marlies Dekkers, Marie Jo, Wollford, Hom, Björn Borg, Maryan Mehlhorn, Aubade, Cyell, Pain de Sucre, Orablu. Voor een uitgebreid overzicht en verdere informatie over onze winkel kijk op www.romalingerie.nl

Soesterbergsestraat 47A 3768 EB Soest T 035 603 22 10

Koninginnedag? www.koninginnedagsoest.nl

Arie's Vishandel - Vrijdag bij de Boni

DEZE WEEK:
300 gram KIBBELING
samen met 2 echte verse
HOLLANDESE HARINGEN € 6,⁵⁰
Let op: hierbij GRATIS saus
Inl. of bestellingen 033-2981134/06-22376486 (verkoopwagen)

U VINDT
PERSONEELS-
ADVERTENTIES
OP PAGINA
6 EN 16!

Adcorbo

Consultancy • Coaching • Counselling
en administratieve dienstverlening

Gespecialiseerd in begeleiding van
startende ondernemers

Koningsweg 2-55 • Postbus 77 • 3760 AB Soest
Tel.: 035 - 602 95 15 • Mob.: 06 - 10 86 90 93
info@adcorbo.nl • www.adcorbo.nl

van rijnoever
autoschadeherstelbedrijf

- * Autoschadeherstelbedrijf
- * Plaat- en Spuitwerk
- * Schade expertise
- * Evt. gratis vervoer
- * Complete schade-afwikkeling

Belvedereweg 3c, Soest
☎ (035) 541 48 40 • www.vanrijnoeverautoschade.nl

Boni

Week 15 Aanbiedingen geldig van
ma. 6 april t/m 11 april 2009

Vrolijk Paasfeest

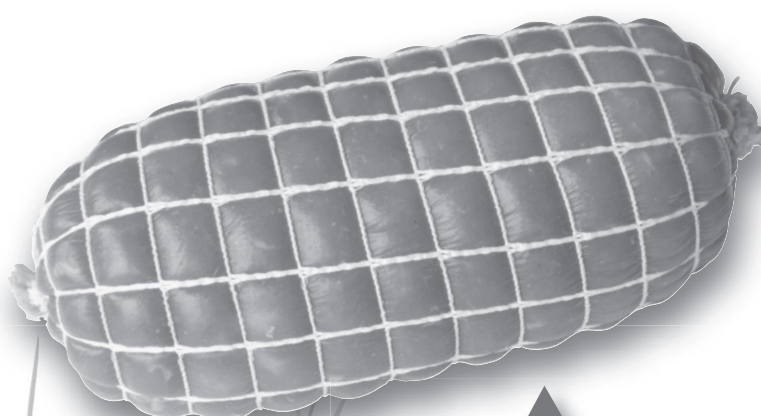

Varkensrollade
± 900 gram

Per stuk
2.99

6.²⁹

Boni Soest Parallelweg 19



Heineken Bier
krat 24 flesjes à 30 cl

11.²⁹
8.49
liter 1,18



2 pakken
1.69
liter 0,85

Alles voor een voordelig paasfeest

Gemengde sla
zak 200 gram



SAMEN

Dressing
honing/mosterd of
knoflook,
bakje 100 gram



0.99
1.⁹⁸ - 2.³⁵



Ola Viennetta
vanille, triple choc,
crème brûlée of
caramel crisp,
pak 650 ml

1.49
kilo 2,29



Gevraagd
**VASTE-
en INVALBEZORGERS**
in Soest voor de
Soester Courant
(op woensdagmiddag)

Voor meer informatie: tel. 6014152

Op zaterdag tot 20.00 uur geopend!

Tijdens de gemeentelijke kennisavond met de nieuwe inwoners van Soest/Soesterberg in het gemeentehuis zouden zich maar liefst 48 personen hebben laten inschrijven als lid van de VVD... Ik word niet vrolijk van zo'n 1 april-grap. De drie Soester Wiegeltjes – Gerritsen, Van Geet en Krigger – lopen naast hun schoenen van trots: 'Kijk eens hoe goed we zijn met ons beleid...' Ik hoor ze het zeggen. Nu snap ik hoe graag de fopspen en doodie mussen in het College willen bouwen. Huizen voor de eigen inwoners in de lagere sociale klassen zijn taboe. Slopen die hap! Met buitengemeentelijke, rijke woningzoekenden haal je ook politieke hoogligans binnen de rode en groene contouren van ons landelijke dorp.

In Rotterdam heeft de gemeente sinds kort een woontoets ingesteld voor nieuwkomers die er een potje van maken. Een goed idee voor Soest. Wie in Soest willen komen wonen van buitenaf en het groene dorp willen 'verbouwen' met rondwegen, winkelpromenades en golfbanen, moeten blijven zitten waar ze zitten.

Laat ons met rust, En o, wat luisteren ze toch goed naar onze burgers! Donderdagavond werd met steun van de drie VVD-partijen in de raad het Burgerinitiatief van de Belangen Bewoners Smitsveen met 200 handtekeningen om de dreigende sloop van hun flats op de raadsagenda te plaatsen van de tafel gevergd. Einde democratie. Niet te geloven! Terwijl het verzoek voldeed aan de door de Raad zelf ingestelde Verordening Burgerinitiatieven met 50 handtekeningen! Waar de VVD en haar rechtse variant Soest2002 wel mee instemden was de komst van een ingeliste afbeelding van art. 1 van de Grondwet aan de muur van de wandelgang. Hopelijk op de plek van het afschuwelijke helikopterblad. Dit initiatief was een late 1 april-mop van Lijst Kurt. GroenLinks stemde ook voor tijdens een blackout. Ik wens u een paar zonnige paasdagen met de woorden van de dichter Guillaume van der Graff:

'Ik leef en dat is de hoofdzak. Ik leef. Waar leef ik vandaan? En waartoe? Ik zal wel zien, van doet het er toe? Voorlopig ben ik het nog niet moe, het tegendeel van wanhopig!'

Artikel 1 komt in raadszaal te hangen

Lijst Kurt heeft onlangs een initiatiefvoorstel ingediend om de tekst van enkele grondwetsartikelen op grote borden in de raadszaal (en andere openbare plaatsen) op te hangen. Op de borden zouden met name de artikelen 1, 6 en 7 van de Grondwet goed te lezen moeten zijn. Tijdens de raad, vorige week, werd er over het initiatief gediscussieerd. Hoewel een aantal partijen zich afvroegen of het hangen van borden met de grondwetsartikelen de juiste manier is, heeft een meerderheid van de raad ingestemd met het plan van Bayram Kurt. Er is echter besloten om het voorstel te beperken tot artikel 1 vanwege de symbolische waarde voor de burgers.

Aandacht voor lokale gevolgen crisismaatregelen

In het kader van de Ambitie en Apèltoer van het CDA werd zaterdag door CDA-politici gesproken over het huidige pakket maatregelen om de economische en financiële crisis zo goed mogelijk op te vangen. CDA-fractievoorzitter René van Hal, één van de deelnemers aan het debat, vroeg nadrukkelijk aandacht voor de gevolgen en mogelijkheden op gemeentelijk niveau.

Van Hal: 'We mogen ervan uitgaan dat het rijk gemeenten geen lagere maar zeker geen hogere financiële bijdrage zal geven vergeleken met voorafgaande jaren. Dat is lastig voor gemeenten want burgers verwachten wel dat er wordt geïnvesteerd, maar niet dat dit tot lastenverzwaring gaat leiden.' De discussie, die geleid werd door Jack de Vries, staatssecretaris van defensie, ging in op de inzet van het CDA bij de onderhandelingen. Het CDA wil vooral herstel van de zekerheden die door de economische crisis onder druk zijn komen te staan en maatregelen die perspectief bieden. Daarbij mogen de lasten niet teveel naar de toekomst worden geschoven, omdat de vergrijzing al een grote druk gaat leggen op de lasten voor werkenden in de toekomst. Toch is de verwachting dat de werkloosheid zal verviervoudigen.

VVD bezoekt bouwbedrijf

De VVD heeft vorige week het bouwbedrijf Van den Hengel bezocht. Reden voor het bezoek is de heersende kredietcrisis en de interesse van de fractie in de Soester en Soesterbergse ondernemingen.

Smeeing vertelde de fractie dat er sprake kan zijn van geluidsoverlast voor omwonenden, maar dat er geïnvesteerd is om dat te voorkomen. Zo werd een bij het bedrijf behorende metaalbewerking naar een andere locatie verplaatst en de afzuiging van houtmout was naar binnen verplaatst en optimaal geïsoleerd. Daarnaast voldoet het bedrijf aan de ARBO- en Milieueisen. Vanuit de VVD kwam de vraag of de kredietcrisis merkbaar was voor het bedrijf, maar Smeeing gaf aan dat er op dit moment nog geen problemen zijn. 'Hij was gematigd optimistisch voor de nabije toekomst,' aldus de VVD.

Bijzondere plaatsgenoten gezocht Rotaryclub Soest-Baarn zoekt plaatselijke helden!

Je leest er soms over in de krant, maar vaak blijft het ook verborgen: bijzondere, menslievende daden van mensen uit uw buurt. Een jongeman die een tasjeerf voorkomt, een vrouw die een drenkeling uit het water vist, iemand die een groep vechtende jongeren uit elkaar trekt...

Rotaryclub Soest-Baarn wil in de maand mei graag een of meer van zulke helden uit Soest of Baarn in het zonnetje zetten. Kent u zo iemand? Meld hem of haar aan! Rotaryclub Soest-Baarn is een club van betrokken vrijwilligers die zich enthousiast inzet voor een betere samenleving. Daarom heeft de club de actie 'Helden van Soest & Baarn' in het leven geroepen. 'Tegenwoordig is het niet meer zo vanzelfsprekend om jezelf in te zetten voor een ander.'

Rotaryclub Soest-Baarn, Meta Neeleman, Burgemeester Penstraat 65, 3741AG, Baarn; mail@metaneleman.nl, 06-53.11.96.25.

Verrassing
Kent u iemand die in uw ogen een held is, omdat hij of zij zich op een bijzondere of heldhaftige manier heeft ingezet voor een (of meer) anderen? Graag ontvangt Rotaryclub Soest-Baarn uw aanmelding! 'We hopen dat lezers van deze krant massaal hun helden bij ons aanmelden,' aldus Jan de Meij. 'Het liefst zonder dat de held in kwestie het zelf weet, zodat we er een echte verrassing van kunnen maken!'

Held aanmelden?
Kent u een plaatselijke held? Stuur dan voor eind april een mail of brief naar de Rotary-club. Schrijf daarin waarom u deze persoon een held vindt, wat hij of zij precies heeft gedaan en wanneer dat gebeurd is. Een aantal helden zal op een fantastische manier in het zonnetje gezet worden! Stuur uw aanmelding voor 25 april naar de PR-commissaris van

Vechtpartij op voetbalveld
Op het voetbalterrein aan de Bosstraat vond zaterdagmiddag een vechtpartij plaats. Een Soester raakte hierbij gewond. Aanleiding voor de vechtpartij was een conflict waarbij een 17-jarige jongen uit Nieuwegein slaags raakte met een 18-jarige jongen uit Soest. De 44-jarige vader van de jongeman uit Nieuwegein bemoeide zich met het conflict. Een 19-jarige man uit Soest werd door de 17-jarige jongen uit Nieuwegein geslagen met een cornervel. De Soester liep hierbij verwondingen op en deed aangifte. Alle drie de verdachten zijn aangehouden.

Bromcertificaat moet omgeruild vóór 1 oktober

Inwoners van Soest met een bromfietscertificaat kunnen nog tot 1 oktober hun bromfietscertificaat bij de gemeentelijke omwisselen voor het nieuwe bromfietssrijbewijs. Als de houder van het certificaat dat niet voor die datum heeft omgeruild, moet hij/zij opnieuw het theorie-examen voor het bromfietssrijbewijs afleggen. Soesters kunnen op vertoon van hun bromfietscertificaat, pasfoto en een identiteitsbewijs bij de gemeente het nieuwe bromfietssrijbewijs aanvragen. Dat kan op werkdagen tussen 08:30 en 13:00 uur en op donderdag tussen 08:30 en 20:00 uur. De kosten bedragen € 37,00. Voor wie ooit een rijbewijs A of B heeft gehaald en ook in het bezit is van een bromfietscertificaat geldt deze oproep niet.

GroenLinks praat over woningbouw en plan-Smitsveen

Volgende week, woensdag 15 april, houdt GroenLinks Soest/Soesterberg haar voorjaarsledenvergadering. Na de pauze zal Ronald Camstra, voormalig fractieassistent in Soest en inmiddels als zodanig actief in de gemeente Zeist, de bezoekers iets vertellen over ontwikkelingen en ideeën op het terrein van sociale woningbouw. De plannen voor Smitsveen zullen ongetwijfeld ook besproken worden. Ronald Camstra is werkzaam bij Vestia, een woningbouwvereniging die onder meer in Zoetermeer en Rotterdam actief is. De vergadering is toegankelijk voor iedereen en begint om 20:00 uur in de Achterkamer van het bowlingcentrum Overhees (in het gebouw waar ook Idea en de bibliotheek gevestigd zijn).

Jongen scheldt agent uit

De politie heeft vorige week een veertienjarige Soester aangehouden wegens belediging. De jongen maakte deel uit van een groep jongeren die zich hinderlijk bemoeiden met een scootercontrole aan het Raadhuisplein. Politieagenten vroegen de jongens het plein te verlaten, waarop één jongen het nodig vond om een agent uit te schelden. De jongen werd aangehouden en overgebracht naar het politiebureau. Tegen de Soester werd proces-verbaal opgemaakt.

Kurt tevreden over gesprek

Onlangs is er een gesprek geweest tussen wethouder Krijger en de raadsleden Osman Suna (PvdA), Muhammet Baskaya (PvdA) en Bayram Kurt (Lijst Kurt). Aanleiding voor dit gesprek was de de uitlatingen van wethouder Krijger in deze krant.

Utrecht wil op de kaart als A-merk

De provincie Utrecht heeft een rijke cultuurhistorie en daardoor veel interessante attracties. Eén van de nieuwe ambities in het ontwerpbeleidsprogramma 'Bestemming Utrecht', vastgesteld door Gedeputeerde Staten, is Utrecht laden als een provincie met een bijzonder toeristisch A-merk. In de nieuwe plannen voor de komende jaren zet het college in op promotie van tien cultuurhistorische topers die jaarlijks 125.000 bezoekers trekken. De locaties die daarvoor in aanmerking komen zijn onder andere Paleis Soestdijk, Militair Luchtvaartmuseum Soesterberg en vliegbasis Soesterberg. Gezamenlijk vertellen deze locaties een verhaal over de geschiedenis van de provincie Utrecht en de bijzondere betekenis van het gebied voor toeristen. De provincie wil met de betrokken partijen werken aan het vertellen van dat verhaal, door een gezamenlijke promotie- en themacampagne te ontwikkelen, waarbij ook ruimte is voor de betekenis van de afzonderlijke locaties. De overige cultuurhistorische topers zijn: Nederlands Spoorwegmuseum, Kasteel en tuin Groeneveld, Domkerk/Domtoren/Domplein, Kasteel De Haar, Slot Zeist/Broedergemeente, Nationaal Museum van Speelklok tot Pierement, Centraal Museum/Dick Brunahuis/Rietveld Schröderhuis.

Soest raakt in de knel met ambitieus plan Hart voor Groen

De gemeente Soest dreigt in de problemen te komen met haar bijdrage aan het ambitieuze plan voor de gecombineerde ontwikkeling van bedrijventerreinen of woningbouw met het aanleggen van nieuwe natuurgebieden. Dit bleek maandag tijdens een zitting bij de Raad van State in Den Haag.

rode gebieden is volgens de provincie een absolute voorwaarde om groene gebieden te kunnen aanleggen.

Apollo-Noord

Maar Soest dreigt in de knel te komen met het plangebied Apollo-Noord, het terrein van Kontakt der Continenten en Open Ankh. Dit terrein is namelijk hard nodig om de balans tussen groen en rood gebied niet te verstoren. Om die balans weer in het gareel te krijgen, zou daar natuurgebied moeten komen, het plan is echter om op dit terrein ongeveer 400 woningen te bouwen.

De vraag is waar dan wel bebouwd terrein moet worden teruggegeven aan de natuur. Duidelijk is dat Soest het plan voor woningbouw in Apollo-Noord gaat doorzetten. Daarvoor is al een apart bestemmingsplan in procedure gebracht. Natuurorganisatie IVN noemt dit onzorgvuldig bestuur. De gemeente Soest heeft namelijk met het nieuwe bestemmingsplan voor Apollo-Noord dit gebied losgemaakt uit het oorspronkelijke plan met groene en rode gebieden.

IVN

Bij de Raad van State werd ook duidelijk dat de gemeente en de

provincie aan creatief boekhouden hebben gedaan door bebouwde terreinen voor natuurontwikkeling aan te wijzen, terwijl er op die terreinen nauwelijks bebouwing staat. Zo wordt, volgens IVN, feitelijk bestaand natuurgebied aangewezen om te ontwikkelen naar natuurgebied.

Ook is het omstreken hoogwaardige natuurgebied aan de Richeleweg en de Zuiderweg volgens IVN als veel kleiner gebied ingeschat dan het in werkelijkheid is. Daardoor hoeft elders minder natuurgebied als compensatie worden ingericht. Met dergelijke vervalste berekeningen maken de provincie en de gemeente goede sier, aldus IVN.

Stichting

Opmerkelijk is dat de Stichting Het Utrechts Landschap de handelwijze van de gemeente en de provincie goedkeurt. Volgens de stichting gaat het er om dat de balans tussen rood en groene gebieden pas kan worden opgemaakt, als alle gebieden van de deelnemende gemeenten in kaart zijn gebracht.

De provincie en de gemeente zeggen dat het plan Hart voor groen nu nog een goede balans geeft en dat er met dit bestemmingsplan feitelijk nog geen probleem is. De voorzitter van de Raad van State erkende dit ook, maar hij voegde er aan toe dat dit probleem wel ontstaat als er nieuw groen terrein moet worden gezocht ter compensatie van de woningbouw in Apollo-Noord. IVN eiste dat de Raad het plan Hart voor Groen vernietigd, omdat het groen er niet goed van af komt. Zou de Raad tot vernietiging overgaan, dan is dat al de tweede keer. De uitspraak volgt over zes weken.

Man bedreigt personeel met mes

In een pand aan de Nieuweweg heeft een 21-jarige man uit Amersfoort vorige week personeel bedreigd met een mes. In dit pand stond de man aan een balie. Hij diende een verzoek in wat niet ingewilligd kon worden. Dit zorgde voor een conflict en als reactie hierop, bedreigde de man medewerkers met een mes. Hij weigerde het gebouw te verlaten. De politie was inmiddels gewaarschuwd en probeerde de man aan te houden. De verdachte wilde echter niet meewerken en werd door politiemannen met 'gepast' geweld overgebracht naar het bureau. Na verhoor kon de man het politiebureau weer verlaten.

Man bedreigt personeel met mes

In een pand aan de Nieuweweg heeft een 21-jarige man uit Amersfoort vorige week personeel bedreigd met een mes. In dit pand stond de man aan een balie. Hij diende een verzoek in wat niet ingewilligd kon worden. Dit zorgde voor een conflict en als reactie hierop, bedreigde de man medewerkers met een mes. Hij weigerde het gebouw te verlaten. De politie was inmiddels gewaarschuwd en probeerde de man aan te houden. De verdachte wilde echter niet meewerken en werd door politiemannen met 'gepast' geweld overgebracht naar het bureau. Na verhoor kon de man het politiebureau weer verlaten.

Kurt tevreden over gesprek

Onlangs is er een gesprek geweest tussen wethouder Krijger en de raadsleden Osman Suna (PvdA), Muhammet Baskaya (PvdA) en Bayram Kurt (Lijst Kurt). Aanleiding voor dit gesprek was de de uitlatingen van wethouder Krijger in deze krant.

Het gepubliceerde interview was voor de twee PvdA'ers aanleiding om vragen te stellen aan het college van b&w. Aangezien wethouder Krijger niet aanwezig kon zijn bij de raadsvergadering, las burgemeester Noordergraaf een verklaring voor. Een gesprek met de raadsleden van Turkse afkomst, zo nog plaatsvonden. Vertegenwoordigers van Lijst Kurt hebben onlangs het gesprek gevoerd en zijn tevreden met het resultaat. In het interview werd vermeld dat de Turkse raadsleden in Nederland zijn geboren en getogen en prima zijn geïntegreerd. Iets verderop zorgde een opmerking over verwarving. Wethouder Krijger had gezegd: 'In sommige landen is het heel normaal om een tegenpres-tatie te verwachten als je iemand een dienst bewijst. Ook in de politiek. Dat kan hier in Nederland dus absoluut niet.' Met de opmerking werd de suggestie gewekt dat de Turkse raadsleden een tegenpres-tatie verwachten als zij een dienst bewijzen. Volgens de wethouder is dat absoluut niet aan de orde. Naar zijn waarneming, heeft dit zich nog

ELKE WEEK EEN SOESTER COURANT IN DE BUS? Neeem een abonnement: € 11,00 per half jaar! Kijk op www.soestercourant.nl of bel (035) 6014152

Brieven van lezers

Stadsvogelprijs

Ik ben het er absoluut niet mee eens als de gemeente Soest de Stadsvogelprijs wint. Immers de gemeente Soest heeft geweigerd toestemming te geven voor het plaatsen van een huiszwaluwentil op het perceel Korte Brinkweg 63a. Daar vliegen huiszwaluwen af en aan en deze gevulde vrienden wordt woonruimte geweigerd. Schande!

Sytske Kwant

Wijziging van openingstijden gemeentehuis

Rond de komende feestdagen zijn de openingstijden van het gemeentehuis, bedrijfsverzamelgebouw de Stroom, het Nijverheidscentrum, de Kwekerij en afvalbrengstation De Schans aangepast.

Het gemeentehuis, bedrijfsverzamelgebouw de Stroom, het Nijverheidscentrum en de Kwekerij zijn op de volgende dagen gesloten:

- Goede Vrijdag, 10 april;
- Tweede paasdag, 13 april;
- Koninginnedag, 30 april;
- Vrijdag 1 mei;
- Bevrijdingsdag, 5 mei;
- Hemelvaartsdag, 21 mei;
- Vrijdag 22 mei;
- Tweede pinksterdag, 1 juni.

Afvalbrengstation De Schans is op de officiële feestdagen gesloten (13 april, 30 april, 21 mei en 1 juni). De inhaaldagen wat betreft de inzameling van afval kunnen inwoners terugvinden op de afvalkalender.

In de maanden voorafgaand aan de zomervakantie bezoeken veel mensen het gemeentehuis voor het aanvragen en afhalen van reisdocumenten. De afdeling Publiekszaken is daarom van 3 juni tot en met 15 juli buiten de normale openingstijden ook op woensdagmiddag geopend tot 16.30 uur. Deze extra openstelling geldt alleen voor het aanvragen/ophalen van reisdocumenten, rijbewijzen en uittrekfels.

Politie controleert 43 scooters

De politie heeft vorige week donderdag scooters gecontroleerd aan het Raadhuisplein. Er zijn 43 scooters gecontroleerd, waarvan bij 25 scooters en berijders alles in orde was. Bij de overige 18 anderen werden wel overtredingen geconstateerd zoals een te hoge snelheid, geen kentekenbewijs kunnen tonen, onduidelijke remmen en teveel lawaai. Twee bestuurders werden door de politie aangehouden omdat de framenummers van hun scooters niet klopten.

Van Internationale Violschool De Blauwe Vogel krijgt gift voor nieuwe belevingstuin



Zorgorganisatie Amerpoort heeft van de Internationale Violschool een geldelijke bijdrage gekregen voor een belevingstuin op een van haar locaties, het kinderdagcentrum De Blauwe Vogel in Soest. Dat biedt dagbesteding aan kinderen met een meervoudige beperking.

de onderdelen is het realiseren van een belevingstuin. Het geld dat is ingezameld door de Violschool komt daaraan ten goede. Het doel van de belevingstuin is het prikkelen van de zintuigen van de kinderen. Er komen o.a. een waterornament om te voelen en te horen en een groot aantal planten om te zien en te ruiken. Ook wordt er een geluidspad gerealiseerd, waar rolstoelgebonden kinderen overheen

kunnen rijden. Daarbij wordt gebruik gemaakt van verschillende ondergronden, waardoor steeds een ander geluid te horen is. Om het geld bij elkaar te krijgen organiseerde de Violschool op 19 maart een Schotse dansavond voor de ouders van kinderen die er les krijgen. Het entreegeld en de opbrengst van de consumpties zijn op 1 april aan De Blauwe Vogel geschonken.

verhuur van professionele machines en gereedschap

HuurMax
Verhuur van machines en gereedschap

Hermesweg 5, Baarn, tel. 035 54 36 786 of 0800 4 884 884 www.huurmax.nl

Nijhof **BouwCenter** **Nijhof**

HuurMax ligt naast Nijhof bouw en woonwaren en BouwCenter Nijhof

Wilt u groener leven?

150m² aan buitenmeubilair

Middelmannen
al 85 jaar helemaal thuis

Birkstraat 99 Soest www.middelmannen.nl

Uitwaaien? Volg de knooppunten

U nadert knooppunt

←

67

PROVINCIE UTRECHT

www.soest.nl/fietsroutes

BEKENDMAKINGEN VAN UW GEMEENTE

op 't Hoogt



woensdag 8 april 2009

Uitgave gemeente Soest
Afdeling Communicatie
Raadhuisplein 1
3762 AV Soest
Telefoon: (035) 609 34 11
E-mail: postbus2000@soest.nl
Zie ook: www.soest.nl

GEWIJZIGDE OPENINGSTIJDEN GEMEENTEHUIS ROND FEESTDAGEN

Het gemeentehuis, bedrijfsverzamelgebouw de Stroom, het Nijverheidscentrum en de Kwekerij zijn op de volgende dagen gesloten:

- Goede vrijdag 10 april;
- Maandag 13 april, Tweede Paasdag;
- Donderdag 30 april, Koninginnedag;
- Vrijdag 1 mei;
- Dinsdag 5 mei, Bevrijdingsdag;
- Donderdag 21 mei, Hemelvaartdag;
- Vrijdag 22 mei;
- Maandag 1 juni, Tweede Pinksterdag.

AFVALBRENGSTATION

Afvalbrenngstation De Schans is de officiële feestdagen gesloten (13 april, 30 april, 21 mei en 1 juni). De inhaaldagen wat betreft de inzameling van afval kunnen inwoners terugvinden op de afvalkalender.

BOUWZAKEN

INGEDIENDE BOUWAANVRAGEN

De volgende bouwaanvragen zijn ingediend op de aangegeven datum:

BOUWPLAATS / NR	REGNR	BETREFT	ONTVANGEN
Kerkpad ZZ naast 76	090108	bouwen van een dubbel woonhuis	25-3-2009
Kerkpad ZZ 102	090101	aanbouwen van een bijkeuken en garage/berging en gebruik ged. hiervan als verblijfsruimte	24-3-2009
Morgen 5, 7 en 11	090104	plaatsen van een balkon aan de voorzijde	25-3-2009
Olijkeweg 10	090107	verbouwen/uitbreiden van een woonhuis	26-3-2009

De publicatie van de ingediende bouwaanvragen is ter informatie. De stukken kunt u inzien in het gemeentehuis, Raadhuisplein 1, afdeling Planologie en Bouwen (balie bouwzaken), geopend elke werkdag van 8.30 - 13.00 uur en op donderdag van 8.30 - 20.00 uur.

VOORNEMEN ONTHEFFING TE VERLENEN

De burgemeester maakt bekend dat burgemeester en wethouders van plan zijn de volgende ontheffingen te verlenen, met toepassing van de daarbij genoemde voorschriften:

- gebruik van de begane grondlaag van Rademakerstraat 8 -10 voor horecadoeleinden; (artikel 3.23 Wet ruimtelijke ordening)
- gebruik van het pand Buys Ballotlaan 1-3 als fitnesscentrum. (artikel 3.23 Wet ruimtelijke ordening)

Alvorens een definitieve beslissing zal worden genomen, is eenieder bevoegd binnen een termijn van zes weken, derhalve van **donderdag 9 april tot en met woensdag 20 mei 2009** op grond van de Algemene wet bestuursrecht gemotiveerde schriftelijke of mondelinge zienswijzen tegen het ontwerp van de beschikking naar voren te brengen bij burgemeester en wethouders van Soest.

De op deze verzoeken betrekking hebbende stukken liggen gedurende diezelfde termijn, dagelijks van 8.30 - 13.00 uur en op donderdag van 8.30 - 20.00 uur, in het gemeentehuis, afdeling Planologie en Bouwen (balie bouwzaken), Raadhuisplein 1, ter inzage.

VOORNEMEN ONTHEFFING/VERGUNNING TE VERLENEN

De burgemeester maakt bekend dat burgemeester en wethouders van plan zijn de volgende ontheffingen/vergunningen te verlenen, met toepassing van de daarbij genoemde voorschriften:

1. plaatsen van een dakkapel in het rechterdakvlak, Aagje Dekenlaan 10; (artikel 3.23 Wet ruimtelijke ordening)
2. verbouwen/uitbreiden van een woonhuis, Chalonhof 155; (artikel 3.23 Wet ruimtelijke ordening)
3. vergroten van dakkapellen in het linker- en rechterdakvlak, Nieuwstraat 44; (artikel 3.23 Wet ruimtelijke ordening)
4. plaatsen van een dakopbouw op een woning, Valeriaanstraat 56; (artikel 7 lid 2 voorschriften bestemmingsplan Smitsveen)
5. verbouwen/uitbreiden van een appartementengebouw, Vredeshofstraat 30. (artikel 3.23 Wet ruimtelijke ordening)

Alvorens een definitieve beslissing zal worden genomen, is eenieder bevoegd binnen een termijn van zes weken, derhalve van **donderdag 9 april tot en met woensdag 20 mei 2009** op grond van de Algemene wet bestuursrecht gemotiveerde schriftelijke of mondelinge zienswijzen tegen het ontwerp van de beschikking naar voren te brengen bij burgemeester en wethouders van Soest.

De op deze bouwplannen betrekking hebbende stukken liggen gedurende diezelfde termijn, dagelijks van 8.30 - 13.00 uur en op donderdag van 8.30 - 20.00 uur, in het gemeentehuis, afdeling Planologie en Bouwen (balie bouwzaken), Raadhuisplein 1, ter inzage.

VERLENDE BOUWVERGUNNINGEN

De volgende bouwvergunningen zijn verleend:

BOUWPLAATS / NR	REGNR	BETREFT	VERZENDDATUM
Beatrixlaan 49	080538	gebruik ged. aangebouwde garage als verblijfsruimte (wijz. verl. verg. nr. 070631) (legalisatieverzoek)	26-3-2009
Hofsteding 66	080565	plaatsen van een dakkapel in het voorgevelvlak	26-3-2009
Kerkpad ZZ 99	080269	monumentenvergunning (behoort bij bouwvergunning 080269)	26-3-2009

VERVOLG BOUWZAKEN

Kerkpad ZZ 99	080269	wijzigen van de interne constructie, de gevels en het dak van een boerderij alsmede het aanbrengen van een verdiepingsvloer in de deel, het gedeeltelijk wijzigen van het gebruik van de deel in woonfunctie en het plaatsen van een pergola bij een berging	26-3-2009
Korte Melmweg 6	070036	bouwen van een vrijstaand woonhuis met berging	26-3-2009
Mezenhof 15	080428	vergroten van een woonhuis aan de achterzijde	26-3-2009
Schoutenkampweg 14	080529	veranderen van een woonhuis en het aanbouwen van een bergruimte	26-3-2009
Varenstraat 63 en 65	080383	vergroten van de balkons aan de voor- en achterzijde	26-3-2009
Vredeshofstraat 28	080423	verbouwen en vergroten van een woonhuis	26-3-2009

Op grond van de Algemene wet bestuursrecht kunnen belanghebbenden een gemotiveerd bezwaarschrift indienen. Als u een bezwaarschrift wilt indienen, dan moet dat bezwaarschrift worden gericht aan burgemeester en wethouders van Soest, Postbus 2000, 3760 CA Soest.

Het bezwaarschrift moet **binnen zes weken** na de verzenddatum worden ingediend.

De stukken kunt u inzien in het gemeentehuis, Raadhuisplein 1, afdeling Planologie en Bouwen (balie bouwzaken), geopend elke werkdag van 8.30 - 13.00 uur en op donderdag van 8.30 - 20.00 uur.

AANLEGVERGUNNINGEN

Burgemeester en wethouders hebben aanlegvergunning verleend voor:

- het ophogen en egaliseren van percelen agrarische grond aan de Weideweg en De Schans; (verzonden: 31 maart 2009)

Op grond van de Algemene wet bestuursrecht (Wet Awb) kunnen belanghebbenden een gemotiveerd bezwaarschrift indienen. Als u een bezwaarschrift wilt indienen, dan moet dat bezwaarschrift worden gericht aan burgemeester en wethouders van Soest, Postbus 2000, 3760 CA Soest.

Het bezwaarschrift moet **binnen zes weken** na de eerder genoemde verzenddatum worden ingediend.

MILIEU

WET MILIEUBEHEER

Burgemeester en wethouders maken bekend dat zij de volgende melding in het kader van de Wet milieubeheer hebben ontvangen:

Besluit Algemene Regels Inrichtingen Milieubeheer (het Activiteitenbesluit)

- Pizzeria San Marino, Buys Ballotlaan 7, Soesterberg

De melding ligt van 9 april tot 5 mei 2009 ter inzage bij balie bouwzaken van het gemeentehuis, tijdens werkdagen geopend van 8:30 uur tot 17:00 uur en op donderdagavond tot 20:00 uur.

Tegen de melding kan geen bezwaar worden ingediend. Genoemde instelling zal vallen onder de algemene regels van het Activiteitenbesluit.

WET VOORKEURSRECHT GEMEENTEN

ARTIKEL 2 JUNCTO 5 WET VOORKEURSRECHT GEMEENTEN

Aanwijzing

Het college van de gemeente Soest maakt ingevolge artikel 7 lid 1 van de Wet voorkeursrecht gemeenten bekend, dat de raad op 2 april 2009, heeft besloten op grond van artikel 2 en artikel 5 van de Wet voorkeursrecht gemeenten de percelen die gelegen zijn aan en nabij de Jachthuislaan en de Insingerstraat aan te wijzen als gronden waarop de artikelen 10 tot en met 24, 26 en 27 van de Wet voorkeursrecht gemeenten van toepassing zijn. Het besluit van 2 april 2009 treedt in werking een dag na publicatie in de Staatscourant van 3 april 2009, te weten op 4 april 2009, en geldt voor een termijn van drie jaren.

Ter inzage

Het besluit ligt met de bijbehorende bijlagen met ingang van 6 april 2009 in het gemeentehuis, Raadhuisplein 1, 3762 AV Soest, voor eenieder kosteloos ter inzage.

Gevolgen

De vestiging van het voorkeursrecht houdt in dat eigenaren en andere rechthebbenden op de aangewezen grond, wanneer deze die grond respectievelijk erop gevestigde beperkte rechten wensen te vervreemden, deze eerst aan de gemeente Soest te koop moeten aanbieden. Het voorkeursrecht heeft dus pas gevolgen als de eigenaar zijn perceel wil verkopen. Wil hij niet verkopen, dan verandert er voor hem op dit moment niets. De eigenaren en beperktgerechtigden ontvangen één dezer dagen afzonderlijk bij aangetekende brief bericht over de inhoud van het besluit en de gevolgen hiervan.

Bezwaar en voorlopige voorziening

Ingevolge de Awb kunnen belanghebbenden gedurende een termijn van zes weken, ingaande de dag nadat dit besluit is bekendgemaakt in de Staatscourant, bij de raad van Soest tegen voormeld besluit een bezwaarschrift indienen. In het ondertekende bezwaarschrift moet worden opgenomen: de naam en het adres van de belanghebbende, de datum, een omschrijving van het besluit waartegen het bezwaar is gericht en de gronden van het bezwaar (de motivering). Het bezwaarschrift dient aan de raad van de gemeente Soest te worden gericht, Postbus 2000, 3760 CA Soest.

'Beatrix was met 7 jaar net zo groot als ik!'

Dat witte gebouw aan de Amsterdamsestraatweg...

far, zeven jaar oud, zit achterop. Toen zij hoorde dat haar vader naar 'dat witte gebouw' zou gaan, smeekte ze dat ze mee mocht. Uit

nieuwsgierigheid en omdat niemand van haar vriendinnetjes er geweest was. 'Als je iets niet begrijpt tijdens de rondleiding, kan ik

het voor je vertalen', zei ze tegen haar vader. Nolfar is in Nederland geboren, en spreekt vloeiend Nederlands. Nour - acht jaar geleden



• Nour Nourzad met zijn dochter Nolfar bij het paleis.

In de loop van het voorjaar verschijnt in Soest een speciale, eenmalige krant, onder de titel 'Wereldstad Soest'. Het blad wordt samengesteld door 'schrijvende' Soesters en hier wonende vluchtelingen, en bevat artikelen, interviews en reportages. De bedoeling van het project is de samenwerking tussen 'locale' Soesters en de vluchtelingen te bevorderen.

door Maaïke de Vries en Nour Nourzad

Bijna wekelijks komt de Afghaan Nour Nourzad langs dat mooie, witte, langgerekte gebouw aan de Amsterdamsestraatweg: Paleis Soestdijk. Wat zou hij daar graag een kijkje willen nemen. Hij is dan ook blij als hij bij het project Verbinding van Vluchtelingenwerk de jonge, aankomende journalist Maaïke de Vries tegenkomt.

Zij werkt in de Oranjerie van de paleistuin, en het lukt haar op korte termijn een rondleiding te organiseren voor hem, zijn dochter en haarzelf. 'De geschiedenis van het koningshuis zou verplichte kost bij de inburgeringscursus moeten zijn', zegt Nour Nourzad na afloop. 'Als je in Nederland woont is alleen de taal leren niet genoeg, daar hoort de cultuur ook bij.' Met zijn fiets aan de hand staat Nour Nourzad bij de ingang van het park te wachten, dochter Noli-

uit Afghanistan naar Nederland gevlucht - heeft nog wat moeite met de Nederlandse taal.

Gids Alice Giper, kunsthistorica, neemt haar groep van vijftien personen mee terug in de tijd. Ze vertelt de 350 jaar oude geschiedenis van Paleis Soestdijk en laat zien hoe de Koninklijke familie leefde. Nour vuurt de ene na de andere vraag op haar af, over een keramieken kachel, over de schilderijen aan de muur, over... Hij blijkt al veel van de geschiedenis van het koningshuis te weten, ter voorbereiding van de rondleiding heeft hij een boek over het paleis grondig bestudeerd. Ook de nieuwsgierige Nolfar hangt aan de lippen van de gids. Als zij hoort dat het afschermend touw geen schrikdraad is, staat zij telkens vooraan. Zij kijkt ook haar ogen uit naar de vrouw in de groep die helemaal in het oranje gekleed is, zelfs haar lippen heeft ze oranje gekleurd.

Koninklijk

In het midden van het paleis houdt de gids even stil. Het gezelschap staat voor het bordes en heeft vanaf hier uitzicht op de lange laan met bomen en het gedenktoe De Naald. 'Voel je je nu niet koninklijk?', vraagt Maaïke aan de glunderende Nolfar, die haar hand vasthoudt. Ze lacht verlegen en samen met Maaïke zwaait ze met een koninklijk gebaar naar de passerende mensen. Als Nolfar even later haar rug tegen de

wand met grociestreeptjes van generaties Oranje-kinderen plaats, doet ze ontdekkend: 'Beatrix was op zeventienjarige leeftijd net zo groot als ik!' Na afloop van de rondleiding stapte de gids nieuwsgierig op het drieluik af. 'Een opvallend gezelschap', noemt ze hen. 'Er komen maar weinig buitenlanders op de rondleiding af. Het doet me goed om te zien dat jullie zo enthousiast zijn en er wel degelijk interesse in het Nederlands koningshuis is.'

Tompouce

In de Oranjerie praten ze hierover verder, terwijl Nour voor het eerst van zijn leven een tompouce eet, wat niet zo eenvoudig blijkt te zijn. Hoe komt het toch, dat er maar zo weinig allochtonen Paleis Soestdijk bezoeken? Nour wist helemaal niet dat hij dat imponerende gebouw kon bezoeken, anders was hij er al wel eerder naartoe gegaan, ondanks het prijzige toegangskaartje. 'Ik denk dat het voor iedere buitenlander belangrijk is de Nederlandse cultuur en samenleving te leren kennen en te leren begrijpen. Geschiedenis en het koningshuis horen daarbij. En bij een bezoek aan Paleis Soestdijk komt die geschiedenis tot leven. Ik hoop van harte dat het paleis zo blijft staan en dat er niet iets anders van wordt gemaakt. Het is toch geweldig dat we hier in dit witte gebouw al die herinneringen van de koninklijke familie om ons heen kunnen voelen?'

Tegen inlevering van deze bon € 2,50 korting op uw toegangskaart* voor 'Nach to remember' op 29 april 2009!

Koninginnedagfeestijn 2009

29 april 'Nach to remember!'
 Een spetterende 80's and 90's Party
 Met o.a.: Veronica FM drive In Show met DJ Rick van Velthuisen, Superband de Corona's • Souldivo's & Ware Koningen van de Smartlap Rock & Roll Animals • Jazzgiganten • DJ Willow (Dance Classics)

19.00 uur - 1.00 uur evenemententent: De Eng
 kaarten in de voorverkoop € 19,50 aan de deur € 24,00

30 april Koninginnedag!
 Hollandse Hits • Top 40 • Dance Classics

10.30 - 16.00 uur
 Optredens van o.a. SOESTVRIJSTAAL SHOWCASE • Gratis springkussens in de Kidscorner

16.00 - 18.00 uur
 Kinderdisco & Clown Poko

18.00 - 0.00 uur
 Andre Hazes Tribute • Starkoo • Coverband GROOVE Station
 Frans & Marco 'The Battle' • DJ Greg • DJ Willow Dance Classics

VRIJ ENTREE!!

VOORVERKOOPADRESSEN VOOR 'KONINGINNENACH':
 Primera Zuid • Primera de Beer • Wolfen Tabakspecialzaak • FORCE Creations • Valentijn (Smaakstudio)

www.koninginnedagsoest.nl

Insingerschool bestaat 100 jaar



De medewerkers van het Sociaal-Juridisch Informatiepunt (SJI) geven Soester burgers gratis informatie en advies op sociaal en juridisch gebied. Zij bieden daarmee de helpende hand tijdens de zoektocht in het stelsel van sociale voorzieningen. Vaak zal de informatie van het advies voldoende zijn om weer verder te kunnen. Soms is er iets meer nodig. Maar dat kan het SJI alleen doen voor inwoners van Soest met lage inkomens.

Wie een schuld niet kan betalen of wie het niet eens is met een nota kan uiteindelijk te maken krijgen met een deurwaarder (of incassobureau) die beslag legt op loon of uitkering. Ook organisaties als de belastingdienst, de sociale verzekeringsbank en het LBIO (dat alimentaties int) kunnen beslag laten leggen. Dat is echter aan regels gebonden. Als de rechter toestemming geeft kan daadwerkelijk beslag worden gelegd.

Waarop kan beslag worden gelegd? Op loon, op voorlopige terugbetaling van de belastingdienst, uitkeringen (niet op de kinderbijslag), pensioen en alimentatie. Nooit mag op bijzondere bijstand, wmo-voorzieningen, studiefinanciering en tegemoetkoming studiekosten, kinderbijslag, huur- en zorgtoeslag, kinderopvangtoeslag.

De beslaglegger moet ervoor zorgen dat men altijd 90% overhoudt van de van toepassing zijnde bijstandsnorm. Dat is de z.g. beslagvrije voet. Die is dus afhankelijk van iemands persoonlijke omstandigheden.

De belastingdienst mag nog een stapje verder gaan. De belastingontvanger mag nog eens 10% van de beslagvrije voet opeisen. Maar dat mag alleen als men een z.g. notoire wanbetaler is: iemand die wel kan betalen maar het niet wil en doet. Ook kan de ontvanger in zo'n geval van de bank waar men een betaalrekening heeft eisen dat zij maandelijks een bedrag aan hem overschrijft.

In de praktijk komt het regelmatig voor dat de beslagvrije voet niet juist wordt toegepast. Het is dus in iemands eigen belang dat goed na te gaan. Zo nodig kan men het aan het SJI voorleggen.

Het SJI (035-60.99.255) houdt open spreekuren op dinsdag en donderdag van 09:00 tot 12:00 uur in 'De Plantage', Smitsweg 311.

GGD adviseert: laat je vaccineren

Het aantal reizigers is afgelopen jaren gestegen, stelt de GGD Midden-Nederland. De landen die vooral in trek zijn, zijn Turkije, Egypte, Marokko, Tunesië en Kroatië. De GGD adviseert mensen die naar deze landen reizen, om zich te laten vaccineren tegen Difterie, Tetanus en Polio (DTP) en besmettelijke geelzucht (Hepatitis A). Volgens de GGD gingen in 2008 vijftig procent van alle reizigers ongevaccineerd op vakantie. De GGD meent dat de periode vlak voor de vakantie voor veel ouders een drukke en stressvolle periode is en de organisatie adviseert dan ook om vroegtijdig aan reisadvies en vaccinatie te denken. Vaccinaties zijn namelijk voor langere tijd werkzaam. De GGD houdt daarom een voorjaarsactie. In de maanden april en mei krijgen kinderen een gratis consult om de ouders te helpen van de consultkosten. Vaccinaties moeten wel gewoon betaald worden. Info: De reizigerslijn, 030-6086060 of www.ggdmm.nl.

Stichting
Cliëntenbelangen
WMO Soest

Klacht/probleem WMO?
Bel: WMO-MELDPUNT
035 - 60 19 289
(dinsdag en vrijdag van 10-12)

Paaseierenpuzzelrit van jeugdruiters geslaagd

Op het terrein van 'Hove Beaulieu' waren vorige week 17 kinderen aanwezig om deel te nemen aan de paaseierenpuzzelrit, georganiseerd door de JeugdRuitersClubEemland. Via een route van paaseieren moesten ze in groepjes van twee de weg zoeken door het bos. Op diverse plekken hing een vraag en als je die goed beantwoord had, kwam er het woord 'puzzelrit' uit. Bij terugkomst konden de kinderen met hun pony op de foto met de paashaas. Na een korte pauze met tosti's en limonade begonnen ze aan een vaardigheidsparcours. Het was een drukke ochtend om over een zee van vliegengordijnen te lopen. Aan het eind van de zee geslaagde dag gingen alle kinderen en veel toeschouwers voldaan naar huis.

De Insingerschool bestond vorige week woensdag precies honderd jaar (geen grap) en dat werd gevierd met cakejes voor de kinderen en een speciale taart voor de meesters en juffen. Hoewel het honderdjarig bestaan van de basisschool een feestje waard is, heeft de schoolleiding besloten om er niet teveel aandacht aan te schenken. Vorig jaar was het al een bijzonder jaar.

omdat de school een nieuw gebouw kreeg. Rondom het nieuwe pand waren de nodige activiteiten gepland. Om het honderdjarige bestaan toch een feestelijke tint te geven, kregen alle kinderen woensdagochtend een cakeje met daar een sierlijke '100' op. De cakejes en taart waren gemaakt door Constance's Magical Cake Studio.

Leuke jubileumactiviteiten

Vijftigjarig Groei & Bloei Soest/erberg viert feest!



Zoals u misschien al weet gaat Groei & Bloei Soest/Soesterberg feest vieren ter gelegenheid van haar 50-jarig jubileum. Er wordt een aantal leuke activiteiten georganiseerd. Groei en Bloei hoopt dat velen het heugelijke feit meevieren.

• Fotowedstrijd 'voorjaar'!
Groei en Bloei nodigt iedereen, leden en niet-leden, uit om een foto te maken met als onderwerp 'voorjaar'. Dat kan van alles zijn. Het voorjaar barst nu los en voorjaar bij Groei & Bloei betekent vooral 'groeien en bloeien' in de breedste zin van het woord. Voor wie mee wil doen zijn de volgende punten van belang. De foto's (niet meer dan drie) moeten op foto-papier worden aangeleverd (dus niet digitaal) met een grootte van max. 13x18 cm. Belangrijk: foto's inleveren tot 2 mei bij Joan van der Puijl, Schrikslaan 32, 3762 TC Soest.

Bij de Groei & Bloei-kraam die op 16 mei (datum van de familie-fietstocht) bij de Witte Boerderij op de Soesterweg staat, kunnen alle fietsers hun oordeel over de ingezonden foto's geven. Uit de genomineerden worden op de feestavond van 30 oktober de winnaars bekendgemaakt. Daarover meer in de Soester Courant van begin mei. Opgeven voor deze activiteit is niet nodig; wel graag de foto's vóór 2 mei inleveren.

• Tuinkeuring
Zaterdag 30 mei is de uiterste datum waarop alle leden en niet-leden van Groei & Bloei zich kunnen opgeven voor een tuinkeuring. Dat gaat als volgt. De aangemelde tuin wordt twee maal gekeurd. De eerste keuring zal half juni gebeuren door deskundigen van Groei

& Bloei zelf, de tweede keuring vindt op 27 juni plaats door twee vakmensen. Valt de tuin in de prijzen, dan wordt men daarover geïnformeerd en wordt de tuin gefotografeerd (met toestemming van de eigenaar) voor een presentatie op de feestavond van 30 oktober. Op deze datum vindt de prijsuitreiking plaats. De tuinen worden onderverdeeld in voortuinen tot 50 m² en groter dan 50 m², en achtertuinen tot 100 m², tot 250 m² en groter dan 250 m². De criteria waar aandacht aan zal worden besteed zijn: algemene indruk, bloei- en kleurecombinaties, onderhoud en harde materialen. Info/aanmelding: Elly Joziasse: joziasse@ziggo.nl, 035-60.16.567; of Riet Wind, windmellink@planet.nl, 035-60.90.588.

• Familie-fietstocht/loterij
Zet de datum van 16 mei alvast in de agenda. Groei en Bloei organiseert dan een familie-fietstocht in en om Soest. Iedereen, leden en niet-leden, kan hieraan meedoen. Gedetailleerde informatie staat in de Soester Courant van begin mei.

Woensdag 15 april, intocht Fortuin Paardenkamp verwelkomt na 30 jaar een werkpaard

Politiepaard Fortuin van het KLPD in Woubrugge mag met pensioen. Het is voor het eerst sinds lange tijd dat De Paardenkamp weer een werkpaard mag verwelkomen. Het laatste politiepaard Margot werd deze maand op de kop af 30 jaar geleden opgenomen.

Tegenwoordig worden er nog nauwelijks werkpaarden gebruikt in Nederland waardoor het merendeel van de oudjes op De Paardenkamp recreatiepaarden zijn. Beheerder van De Paardenkamp Reinier van Valkenhorst zegt: 'Het is mooi dat we na zoveel tijd weer een politiepaard mogen verwelkomen. Politiepaarden hebben vaak jarenlang in dienst gestaan van het publiek en de maatschappij en het is goed dat wij ze na hun werkzame leven een mooie oude dag kunnen bieden.'

Politiepaarden
Politiepaarden zijn bijzonder, ze worden geselecteerd op hun zware taak in ordehandhaving en begeleiding bij speciale gelegenheden en hebben een jarenlange training voor ze als volwaardig politiepaard aan het werk kunnen. Ze zijn rustig en alert, kunnen zich bewegen in grote groepen mensen, vaak tijdens onrustige periodes met vuurwerk en dringende mensenmassa's zonder in paniek te raken.

Fortuin is nu 22 jaar en mag na zeventien jaar trouwe dienst bij de politie met pensioen. De KLPD ziet met Fortuin een pracht werkpaard vertrekken. Willem van Abcoude van het KLPD in Woubrugge: 'Fortuin heeft echt een indrukwekkende staat van dienst bij de politie. Er

Balans Vrijwilligersloket
Soest/Soesterberg
035 - 60 17 615

Ervaring rijker

Vorige week vond de jaarlijkse Week van de Psychiatrie plaats. Reden voor de leden van Activiteiten Club Soest (ACS), een initiatief van Symfonia, om een feestelijke bijeenkomst te organiseren. De club dacht dat het leuk zou zijn om eens echt uit te gaan. Dat is voor veel leden niet vanzelfsprekend. De ACS heeft een talentvolle kok in de groep, die wekelijks in De Schoof bij Stichting Balans een lekker diner kookt voor de leden. Zo iets wilden ze, maar dan in een echt restaurant...

Via het Vrijwilligersloket van Balans werd de vraag uitgezet. Bedrijfsleider Nicole van Eeten van Happerij en Tapperij De Tamborijn reageerde meteen enthousiast. Voor haar was het geen vraag of ze mee wilde doen; als echte gastvrouw ging ze meteen bedenken hoe ze de leden van ACS een leuke ervaring kon bezorgen. Zij stelde De Happerij en Tapperij in Overhees beschikbaar en zorgde voor de consumpties. Vervolgens dook de kok van ACS op de afgesproken dag de keuken in om een klassiek en smakelijk diner te maken. De bediening door medewerkers Lizzy en Dirk Jan was top.

De Activiteiten Club had ook wethouder Paul Lemmen, het bestuur van het Benthinckfonds en andere belangrijke relaties uitgenodigd om aan te schuiven. Het was een sfeervolle bijeenkomst en een mooi begin voor de Week van de Psychiatrie. Die had trouwens als thema 'Een Ervaring Rijker'.

Info: Stichting Balans, Vrijwilligersloket Soest/Soesterberg, Molensstraat 142, Soest, 035-60.17.615; info@vrijwilligersloketsoest.nl; www.vrijwilligersloketsoest.nl.

Marijolein Hasenbos en Marion Foppele

Paardenkamp verwelkomt na 30 jaar een werkpaard

Politiepaard Fortuin van het KLPD in Woubrugge mag met pensioen. Het is voor het eerst sinds lange tijd dat De Paardenkamp weer een werkpaard mag verwelkomen. Het laatste politiepaard Margot werd deze maand op de kop af 30 jaar geleden opgenomen.



• Politiepaard Fortuin.

is geen gelegenheid waar hij niet bij aanwezig was. De bruiloften, maar ook alle begrafenissen van het koninklijk huis, de Koninginnendagen in Den Haag maar ook bij menig voetbalwedstrijd heeft Fortuin de orde helpen bewaken. Hij is dan ook letterlijk het hele land door geweest in zijn jaren bij het KLPD. Fortuin heeft ook als instructiepaard dienst gedaan voor politieruiters. Het is een paard dat ruiters wel even de spiegel voorhield en zorgde dat zij hun techniek tot in de finesse beheersten. Bij het KLPD zullen ze Fortuin zeker missen maar zijn verzorgers en berijders zijn blij dat hij naar De Paardenkamp mag. 'Hij heeft een grote groepen mensen, vaak tijdens onrustige periodes met vuurwerk en dringende mensenmassa's zonder in paniek te raken.'

Op 15 april zal rond 10:45 uur een delegatie van acht politieruiters van het KLPD in Woubrugge Fortuin over de Birkstraat begeleiden naar zijn nieuwe stal op De Paardenkamp. Vanaf dat moment mag het politiepaard officieel met pensioen en is hij te bezichtigen voor het publiek.

GROEI & BLOEI
Afd. Soest
Als tuinieren je hobby is
035 - 60 16 567

Hortensia's, niet alleदाags

Het is niet als met het sprookje van Assepoester: als de door Groei en Bloei op donderdagavond 16 april georganiseerde lezing om 20:00 uur begint, weten maar weinigen wat voor moois hun te wachten staat. De 'hortensia' kent iedereen, maar daarachter valt nog veel te ontdekken. Een enkeling weet nog dat de 'hydrangia' een meer zeggende familienaam is.

Wat er ook over de hortensia (of hydrangia) te zeggen valt, als Cor van Gelderen erover gaat praten wordt het stil, want hij kan het weten. Als auteur en plantenfotograaf reisde hij in binnen- en buitenland altijd op zoek naar mooie beelden en goede beplantingsideeën. Als kweker van verschillende planten kent hij de bijzondere kwaliteiten van hortensia's uit eigen ervaring. Inspiratie ontleent hij allereerst uit de mogelijkheden die de tuin zelf biedt, maar hij put ook uit de beelden opgedaan tijdens zijn reizen.

Zo beschreef hij, samen met zijn broer, meer dan 1000 hortensia-soorten, ondersoorten, variëteiten, forma's en cultivars uitgebreid in 'Het Grote Hortensiaboek'. Alle groepen van hortensia's komen in dat boek aan de orde: van de overdadige bolbloemigen tot de sierlijke schermbloemigen, de eikbladigen en de klimplanten.

Tijdens de lezing zal men tal van praktische adviezen horen vanuit de ervaring die hij in zijn kwekerij opdeed. Zelfs aanvullende informatie over ziekten, plagen, DNA-onderzoek en de herkomst van hortensia's is de bezoekers na deze avond niet vreemd meer. Kortom, er wacht op donderdagavond 16 april bij de Vogelvrienden, Molensstraat 8 (Desmond Tutucentrum) om 20:00 uur weer een boeiende lezing!



• Hortensia (Hydrangea).

Bustocht Veluwe op 20 mei

Uit met het Rode Kruis!

Het is weer lente, een reden erop uit te gaan. Het Rode Kruis Soest-Soesterberg organiseert daarom zijn eerste voorjaarsstrip op woensdag 20 mei.

Deze dagtocht is bestemd voor rolstoelgebonden ouderen en hun begeleiders en voor zeer slecht lopende ouderen, met name zij, die door hun handicap of om financiële redenen niet in staat zijn met vakantie te gaan. Het programma is als volgt:

Om 09:30 uur ontvangst met koffie in Molenschot, waarna de bus om 10:30 uur via een aantrekke-

Koffie met de burens...

Elkaar ontmoeten in de wijk is belangrijk. Vandaar dat er op verschillende data, tijden en plekken een mobiel terras ontstaat. In Smitsveen in de vorm van een gespreksplek en in Klarwater, de Engh en Soesterberg als 'Bakkie in uw buurt'.

Maar wat is een mobiel terras? Zo'n gespreksplek is een terrasje dat vanuit het niets verschijnt en een paar uur later weer verdwijnt. Op het terras worden bewoners getraakteerd op koffie en thee met wat lekkers. Voor de kinderen is er limonade. Het mobiele terras is een bijzonder ontmoetingspunt voor wie zin heeft in een babbeltje met de burens met mensen van de organisaties die betrokken zijn bij de wijk, zoals de woningcorporaties, de politie, leden van het WijkBewonersTeam, de gemeente en Stichting Balans. En waar men informatie kan krijgen over activiteiten in de verschillende wijken en het wijkbudget. Kom gerust een kopje koffie of thee drinken en maak kennis

met uw buurman of buurvrouw, want het komt nog te vaak voor dat burens elkaar niet kennen. Het mobiele terras biedt nu de gelegenheid om elkaar te ontmoeten en misschien wel plannen te smeden voor de wijk.

Elke maand

Elke maand komt het mobiele terras op een andere plek in de wijk te voorschijn. In de maand april gebeurt dat op de onderstaande data, tijdstippen en plekken:

• maandag 20 april, 16:00-17:30 uur, Rademakersstraat, Soesterberg;
• dinsdag 21 april, 19:00-20:30 uur, voor Hoogvliet, Klarwater;
• woensdag 22 april, 19:30-21:00 uur, Boekweitland, de Engh;
• donderdag 23 april, 10:00-11:30 uur, Smitshof, Smitsveen.

Kom ook een bakkie doen!
Info: team Samenlevingsopbouw van Stichting Balans, 035-60.99.255; opbouw@stichtingbalans.nl.

18 april, Open dag oc De Klarinet

'Het is een gezellige plek'

Ontmoetingscentrum De Klarinet heeft zaterdag 18 april een Open Dag. 'Maak kennis met ons veelzijdige programma. Ontmoeting, ontspanning en ontwikkeling zijn onze belangrijkste kenmerken,' vertellen voorzitter Marijke van den Broek en ouderewerker Hanny de Wit.

'Iedereen is welkom. Van 10:00 tot 14:00 uur zijn er verschillende workshops, demonstraties en informatiestands. Ed Carree, de Zeister Elvis Presley, geeft een spetterend optreden. Het ontmoetingscentrum is voor alle 55-plussers uit heel Soest. Marijke van den Broek vertelt: 'De sfeer is gastvrij, laagdrempelig en vriendelijk. De Klarinet is een plek om mensen te ontmoeten, een praatje te maken onder het genot van een kop koffie of thee. We hebben een programma met veel verschillende activiteiten, cursussen en workshops. Een paar voorbeelden zijn Franse conversatie, schildercursus, filmmiddagen, het Vijverhofkoor en onze com-

puterlessen. Steeds meer ouderen leren de gemakken en voordelen kennen van het internet en e-mailen. Onze begeleiding is rustig en met veel aandacht en uitleg. Ook kan de Computergroep mensen thuis begeleiden. Verder staan op het programma bruiden, koken door mannen, culinaire workshop en nog veel meer. Groot succes is onze maandelijks gezamenlijke maaltijd, bereid door onze onvolprezen maaltijdgroep. De Open Dag van zaterdag 18 april is bedoeld om heel Soest kennis te laten maken met De Klarinet. De doorlopende powerpointpresentatie laat zien hoe gevarieerd ons centrum is.' Ouderewerker Hanny: 'Vooral nieuwe activiteiten staan dan centraal, zoals de workshops mandala tekenen, tai chi, meditatie en pilates. Belangstellenden kunnen hier gratis aan meedoen. Een leuke manier om te ervaren hoe het nieuwe aanbod is. Uiteraard zijn er informatiestands van bestaande activiteiten zoals koken door mannen en de schilder- en tekencursus. We willen graag laten zien wat er allemaal mogelijk is in De Klarinet. We staan ook open voor nieuwe ideeën. Suggesties voor nieuwe cursussen zullen zeker onderzocht worden op hun uitvoeringsmogelijkheden.' Het ontmoetingscentrum is onafhankelijk van het nabijgelegen wooncomplex De Vijverhof. 'We zijn niet-wijkgebonden, we zijn er voor heel Soest. Het centrum is voor en door ouderen, waar zo'n vijftig enthousiaste vrijwilligers actief zijn,' besluit voorzitter Marijke van den Broek.

De kosten voor de trip bedragen € 17,50 per persoon. Het Rode Kruis betaalt de overige kosten. Info/aanmelding: mevr. G. Bosman, 035-60.13.235; of mevr. J. van Soest, 035-60.13.678.

lije route naar de Veluwe rijdt en wel naar het plaatsje Hoenderloo. Daar worden de deelnemers gastvrij ontvangen in bosrestaurant 'De Ruggesteen'.

In dit restaurant wordt een koffietafel met soep aangeboden. Er wordt ook een planteningo gehouden, dus wie weet gaat u met een mooie plant of bloemen naar huis.

De kosten voor de trip bedragen € 17,50 per persoon. Het Rode Kruis betaalt de overige kosten. Info/aanmelding: mevr. G. Bosman, 035-60.13.235; of mevr. J. van Soest, 035-60.13.678.

Cliëntenbelang WMO Soest is op zoek naar voorzitter

Cliëntenbelang WMO Soest (CWS) is per direct op zoek naar een voorzitter (m/v). CWS komt op voor de collectieve belangen en het welzijn van inwoners van Soest en Soesterberg met een lichamelijke functiebeperking en/of chronische ziekte.

Als officiële adviesraad van de gemeente brengt het CWS gevraagd en ongevraagd advies uit aan de gemeente Soest. Met name door de komst van de Wet Maatschappelijke Ondersteuning (WMO) zijn de velden waar CWS zich mee bemoeit, behoorlijk uitgebreid. Dat betekent dat CWS een voorzitter zoekt die van alle markten

thuis is! Hij of zij moet o.a. leidinggevende kwaliteiten bezitten, een goede woordvoerder zijn, kennis en inzicht hebben in alle zaken rond de WMO, affiniteit hebben naar de diverse doelgroepen, inventief zijn, bestuurservaring hebben, minstens een dagdeel per week beschikbaar zijn en zich voor minimaal drie jaar kunnen inzetten.

Wilt u meer weten of bent u geknipt voor deze rol? Kijk voor de uitgebreide vacature op www.wmo-soest.nl en/of stuur een brief met vermelding van uw persoonlijke gegevens, ervaring en motivatie naar: Secretariaat CWS, Veenbestraat 522, 3765 BP Soest, 035-60.37.221; info@wmo-soest.nl.

Kamsalamander & ringslang in Gelderse en Eemvallei

Kamsalamanders en ringslangen, in de Gelderse Vallei en de Eemvallei komen ze nog voor. Dat wil Landschap Erfgoed Utrecht graag zo houden. Daarom is het, samen met de landschapscoördinatoren van de gemeenten, een project gestart. In 2008 is, met subsidie van de provincie Utrecht, begonnen met het herstel van het leefgebied van deze kwetsbare diersoorten.

In het 'Actieplan kamsalamander en ringslangen', dat in 2003 is verschenen, staat beschreven waar de belangrijkste leefgebieden voor kamsalamander en ringslangen van Utrecht liggen. In het hele gebied worden 65 landschapselementen aangelegd en/of hersteld, de kosten worden volledig vergoed. Met de bewoners en landgoedeigenaren in de kerngebieden worden de mogelijkheden over het herstel of de aanleg van een poel, een broeihoop en/of singel of bosje besproken. Zo werkt Landschap Erfgoed Utrecht samen om de kamsalamander en de ringslang voor Utrecht in stand te houden en de populatie mogelijk te herstellen. Voor de aangelegde of herstelde elementen wordt een onderhoudsovereenkomst afgesloten voor 6 jaar.

Informatiefolder

Voor alle eigenaren van poelen of andere landschapselementen in het leefgebied van de doelsoorten heeft Landschap Erfgoed Utrecht een praktische en kleurrijke folder gemaakt met informatie over de soorten. Daarnaast is overzichtelijke weergegeven wanneer een landschapselement kan worden aangelegd of onderhouden. De folder is te vinden op www.landschaperfgoedutrecht.nl. Info: Landschap Erfgoed Utrecht, De Bilt, 030-22.05.534 of info@landschaperfgoedutrecht.nl.

Soester Courant elke woensdag een belevenis!

Op tweede paasdag zullen er drie

Worstelen met monumenten

Hoe waardevol we onze monumenten ook vinden, in praktijk wordt er heel wat afgeworsteld. Of het nu gaat om het behoud van de oorspronkelijke functie, om restauratie en renovatie, om het vinden van een nieuwe bestemming, om de exploitatie of om onderhoud en beheer. In binnen- en buitenland breken heel wat mensen en organisaties er hun hoofd over en komen tot verschillende oplossingen.

Zoveel is duidelijk geworden uit de onderzoeken die we hebben laten uitvoeren en de werkbezoeken die we hebben afgelegd. Bij het zoeken naar een nieuwe bestemming voor paleis Soestdijk wilden we niet het wiel opnieuw uitvinden, maar leren van de ervaringen van anderen en daar ons voordeel mee doen.

Wanneer wordt een nieuwe bestemming een succes? Een zorgvuldige voorbereiding, een integrale visie die betrokken partijen bindt, goed inzicht in de mogelijkheden van het monument, transparantie, open communicatie en inzicht in de financiële consequenties op korte en lange termijn blijken belangrijke succesfactoren te zijn. En zonder een flinke dosis creativiteit, durf, draagvlak, deskundigheid en doorzettingsvermogen is een herbestemming gedoemd te mislukken! Bij de aanpak voor Soestdijk proberen we deze lessen in praktijk te brengen, zoals u kunt lezen in deze column of in de projectverslagen op www.rijksgevoelendienst.nl/projecten.

Bij sommige monumenten zien we als nieuwe bestemming een commerciële functie zoals een hotel-restaurant of luxe appartementen. Ook zijn veel (overheids)kantoren, bibliotheken en musea ondergebracht in monumenten. En bij de musea gaat het dan vaak om voormalige woonhuizen van koninklijke en adellijke families waar de rijke interieurs als het ware 'bevroren' zijn.

Geld blijkt een cruciale factor te zijn bij zowel commerciële als niet-commerciële bestemmingen. Commerciële partijen en particuliere landgoedeigenaren maken, naast hun commerciële activiteiten, vaak gebruik van subsidies, sponsoring en loterijen om hun exploitatie rond te krijgen. Monumenten in overheidsbezit worden vaak verhuurd en musea, al dan niet gehuust in een monument, komen grotendeels voor rekening van de overheid. Ook bij de toekomst van Soestdijk zal geld dus een belangrijke rol spelen.

In plaats van in ons eentje worstelen kunnen we leren van landen als Engeland en Duitsland. Daar zijn sterke koepelorganisaties ontstaan waar overheid, bedrijfsleven en particulieren de krachten bundelen bij de ontwikkeling, exploitatie en het beheer van (koninklijk) onroerend erfgoed. Misschien een idee voor Nederland?

Extra rondleidingen!
Park Soestdijk met Pasen

In de romantische Engelse landschapstuin rondom Paleis Soestdijk kan men heerlijk wandelen tussen eeuwenoude bomen en genieten van verrassende doorkijkjes naar het prachtige witte paleis. Tevens kan men, naast de reeds aanwezige beelden, genieten van 24 sculpturen uit de collectie van museum Beelden aan Zee.

Van dinsdag tot en met vrijdag worden er per dag twee rondleidingen aangeboden. Tijdens de rondleiding hoort men meer over de historie van het park, de flora en de beeldentuin. De rondleidingen vinden plaats op een vast tijdstip: 12:30 en 14:00 uur. Duur: circa één uur. De maximale groepsgrootte is 15 personen. Prijs rondleiding: € 1,00 bovenop de reguliere toegangsprijs. Tevens is het boekje 'Paleis Soestdijk, wandeling door het park', met een complete beschrijving van de bezieningsmogelijkheden in het park rondom het paleis, verkrijgbaar aan de kassa en in de winkel.

Tweede paasdag

Op tweede paasdag zullen er drie

parkrondleidingen worden aangeboden. Die vinden plaats om 12:00, 13:00 en 14:00 uur. Kaartverkoop geschiedt op de dag zelf op basis van beschikbaarheid, vooraf reserveren is niet mogelijk. Eenmaal in het park kan men een bezoek brengen aan de paleiswinkel in de oude Waterlooren en aan de sfeervolle brasserie De Oranjerie. Daar kan men terecht voor koffie, lunch of high tea. Reserveren: oranjerie@albron.nl of 035-54.36.400.

Het grootste deel van het park is toegankelijk voor rolstoelen en rollators. In de Oranjerie bevinden zich toiletvoorzieningen, inclusief een toilet voor mindervaliden. Kaarten voor het park zijn verkrijgbaar aan de kassa: € 5,00 (volwassenen) of € 2,00 (kinderen 4-12 jaar); kinderen tot 4 jaar gratis. Een Tien Wandelingenkaart kost € 40,00. Openingstijden: dinsdag-zondag en tweede paasdag: 09:15-17:30 uur. Adres: Amsterdamsestraatweg 1, 3744 AA Baarn. Zie ook: www.paleissoestdijk.nl. N.B. Toegangskaart voor (de rondleiding) in het paleis zijn alleen verkrijgbaar via de website.

Van de romantische Engelse landschapstuin rondom Paleis Soestdijk kan men heerlijk wandelen tussen eeuwenoude bomen en genieten van verrassende doorkijkjes naar het prachtige witte paleis. Tevens kan men, naast de reeds aanwezige beelden, genieten van 24 sculpturen uit de collectie van museum Beelden aan Zee.

Van dinsdag tot en met vrijdag worden er per dag twee rondleidingen aangeboden. Tijdens de rondleiding hoort men meer over de historie van het park, de flora en de beeldentuin. De rondleidingen vinden plaats op een vast tijdstip: 12:30 en 14:00 uur. Duur: circa één uur. De maximale groepsgrootte is 15 personen. Prijs rondleiding: € 1,00 bovenop de reguliere toegangsprijs. Tevens is het boekje 'Paleis Soestdijk, wandeling door het park', met een complete beschrijving van de bezieningsmogelijkheden in het park rondom het paleis, verkrijgbaar aan de kassa en in de winkel.

Tweede paasdag

Op tweede paasdag zullen er drie

parkrondleidingen worden aangeboden. Die vinden plaats om 12:00, 13:00 en 14:00 uur. Kaartverkoop geschiedt op de dag zelf op basis van beschikbaarheid, vooraf reserveren is niet mogelijk. Eenmaal in het park kan men een bezoek brengen aan de paleiswinkel in de oude Waterlooren en aan de sfeervolle brasserie De Oranjerie. Daar kan men terecht voor koffie, lunch of high tea. Reserveren: oranjerie@albron.nl of 035-54.36.400.

Het grootste deel van het park is toegankelijk voor rolstoelen en rollators. In de Oranjerie bevinden zich toiletvoorzieningen, inclusief een toilet voor mindervaliden. Kaarten voor het park zijn verkrijgbaar aan de kassa: € 5,00 (volwassenen) of € 2,00 (kinderen 4-12 jaar); kinderen tot 4 jaar gratis. Een Tien Wandelingenkaart kost € 40,00. Openingstijden: dinsdag-zondag en tweede paasdag: 09:15-17:30 uur. Adres: Amsterdamsestraatweg 1, 3744 AA Baarn. Zie ook: www.paleissoestdijk.nl. N.B. Toegangskaart voor (de rondleiding) in het paleis zijn alleen verkrijgbaar via de website.

ENIGE EN ALGEMENE KENNISGEVING

*Je zeebenen en helende handen
brachten jou in heel veel landen.
Overall heb jij mensen genezen,
maar jezelf gaf je een lijdensweg.
Een 'wijze' maar ook 'eigenwijze' man,
die zijn eigen beslissingen nam,
hoe dan ook!*

Hardy Brunsveld
wed. naar van Mieke Blom

10-3-1946 28-3-2009

Angelique en Richard
Jamie

Robin en Lene
Danilo, Rick

Twister 

Hartmanlaan 10
3768 XH Soest

Op zijn verzoek heeft de crematie inmiddels plaatsgevonden in crematorium Den en Rust te Bilthoven.

Na een liefdevol, warm en zorgzaam leven, is op de leeftijd van bijna 91 jaar, in alle rust van ons heengegaan onze moeder, schoonmoeder, lieve oma en overgrootmoeder

MARIA VERNET-BLOM
wed. van

Johannes Jacobus Hendrikus Vernet

Annelies en Rob
Maurice en Caroline, *Moyra*
Sharon, *Dominique*
Rob en Emmy

Hilversum, 4 april 2009.

Correspondentieadres:
Lopes Diaslaan 28
1222 BW Hilversum

Onze moeder, schoonmoeder, oma en overgrootmoeder is overgebracht naar rouwcentrum Van Haren, Koningsweg 20 te Soest.

Gelegenheid tot afscheid nemen in telefonische afspraak 0622902818.

De crematieplechtigheid zal plaatsvinden op donderdag 9 april om 11.30 uur in het crematorium Den en Rust, Frans Halslaan 27, 3723 EA Bilthoven.

Samenkomst in de aula van het crematorium om 11.15 uur.

Na de plechtigheid is er gelegenheid de familie te condoleren in de ontvangkamer van het crematorium.

LIEN VAN BUUREN-BEIJER

9 APRIL 2007 9 APRIL 2009

Heel veel moois voor ons gezinnetje het afgelopen jaar, 2 prachtige kleindochters erbij, je oudste dochter gaat trouwen, heel veel blijdschap maar ook veel verdriet omdat wij je hier zo graag bij hadden willen hebben. Je raad en daad zo nodig hebben.

Lieverd, uit het oog maar niet uit ons hart. Het is niet te beschrijven wat een leegte je achterlaat. Moeke wat missen we je.

We houden van je

Jan van Buuren
Corrie en Mike
Jan en Arjanne,
Jochem, Jette en Tessie
Henk en Christa,
Kayleigh
Dinie,
Lian
Max 

Het team van Uitvaartverzorging A. van Pijpen BV



Dag en nacht bereikbaar
035 5414433

Regelingen van begravingen en crematies door het hele land.
Ook verzorging van elders verzekerde uitvaarten, deposito's en voorafregelingen.

Gespecialiseerd in thuis opbaringen met kist- en bedkoeling.
Opbaarmogelijkheid in uitvaartcentrum "De Engenhof" te Soest.

Zowel mannelijke als vrouwelijke uitvaartleiders, verzorgenden en dragers.

Uitvaartverzorging A. van Pijpen BV
Postadres: Postbus 245, 3740 AE Baarn
Bezoekadres: Uitvaartcentrum "De Ark"
Reigerstraat 17, Baarn.
Tel.: 035 5414433 • Fax: 035 5431381
E-mail: info@avanpijpen.nl • www.avanpijpen.nl

G.I. TOURNÉ-ROEST

22-02-1941 18-02-2009

Lieve Truus

Vanaf Goede Vrijdag is je grafmonument geplaatst, op ruim 300 meter van je geliefde molen.

Gijs



Smorenburg
uitvaartverzorging

Vertrouwd
en eigentijds
familiebedrijf
sinds 1938.

Jos Otten
(3e generatie)

Persoonlijke en moderne totaalbegeleiding van uitvaarten, geheel volgens uw (speciale) wensen. Faciliteiten voor uiteenlopende wensen/mogelijkheden. Ook als u elders verzekerd bent. Opbaarmogelijkheden naar eigen keuze: o.a. thuis. Laat u informeren over de vele mogelijkheden.

0346 - 351 223 / 035 - 601 30 86

Kantoor
Postweg 55c, 3769 BV Soest(erbeg)
T 035 - 601 30 86

• **Uitvaartzorg op maat**
• **Vertrouwd**
• **Persoonlijk**
• **Eigentijds**

E info@smorenburguitvaart.nl
I www.smorenburguitvaart.nl

Uitvaartverzorging VAN HAREN



DAG
EN
NACHT
BEREIKBAAR

Vooruit regeling van
begravenis/crematie

Deposito
(voor ouderen)

Voor thuis opbaren
koeling beschikbaar

Rouw- en
koffiekamers
in ons
uitvaartcentrum aan de
Koningsweg 20, 3762 EC Soest
Tel. 035 - 601 48 32

Leuke aardige jongeman,
verzorgd uiterlijk, zoekt eer-
lijke lieve VRIEND. Graag
met pasfoto. Br. o. nr. 0383
Bur. S. Crt.

**VOOR MEER
KLEINTJES
ZIE PAGINA 16.**



SCHOOLVERLATER

Lijkt het je wat om de spil van ons bedrijf op de Koninginnelaan te worden? (tegenover het busstation)

Je gaat je al snel thuis voelen in allerlei sferen, zoals de huizenmarkt, de financiële wereld, telefoon aannemen en het zorgen voor mensen (nee, niet het echte zorgen-ook een mooi beroep- maar wel een kopje koffie of thee zetten!).

Jonge mensen denken vaak dat het werken bij een assurantie-tussenpersoon, hypotheek-specialist en makelaar 'saa' en/of 'ingewikkeld' is. Laat je verrassen en heb het lef om je carrière een goud randje te gunnen. Wij verwachten van jou (voorlopig) alleen dat je:

ENTHOUSIAST en LEERGIERIG bent.

Wordt het bellen of mailen? 035-60 179 62 of
mirjam@vanbreukelenvastgoed.nl

www.vanbreukelenvastgoed.nl



FRENCH pedicure. Langdurig resultaat met Christio gelaquer ! € 35,- Bel 06-50861125. Pedicure voetverzorging, Soest. Aant. Diab. en reum. voet. Lid Provoet KvK 32115273

Voor alle soorten TRAPLOPERS moet u bij Michel Rietveld zijn. Maar natuurlijk ook voor TAPIJT en VINYL. Tevens project-stoffering. Steenhoffstraat 50. 035-5238324/06-55756096

KEURSLAGERKOOPE V/D WEEK

Mini kiprollade
500 gram € 5.00

VLEESWARENKOOPE
Bij aankoop van 150 gr. gebraden paasrollade
100 gram paasrollade **GRATIS**

PASEN

Dubbele ei-rollade
100 gram € 1.95

Paashaasje in bladerdeeg
nu 3 stuks € 5.50

Gourmetschotel
9 soorten vlees, p.p. 400 gr., p.p. € 6.45

Paashammetje
kant-en-klaar, 100 gram..... € 1.48

Ook hebben we nu **vers lams- en kalfsvlees** voor een heerlijk paasdiner.

Voor meer ideeën kijk op onze
totaal vernieuwde site

www.worst.keurslager.nl



Robert en Petra Worst, *keurslager*
Tamboerijn 17
035 - 6022464

De lekkerste winkel van Soest

Koninginnedag? www.koninginnedagsoest.nl

KLEINTJES

Gerubriceerde advertenties
max. 15 regels.
Uitsluitend over één kolom;
eerste 3 regels € 8,09;
iedere regel meer € 1,96
(exclusief BTW).
Brieven onder nummer
€ 2,00
Bewijsnummer
(Uitsluitend op verzoek)
€ 1,60.
Alleen bij vooruitbetaling.
**Kleine advertenties
moeten uiterlijk
MAANDAG
15.00 uur binnen zijn.**

AANBIEDING
PERSENEEL

Voor al uw KLUSSEN belt u
klusbedrijf Marco Kuijter. Tel.
06-40745818

HP Chauffeurswerken, Transport en VERHUIZINGEN.
Verhuislift aanwezig. 06-28258736 hposthumus01@cs.com

VIDAKLUSDIENSTEN.NL
voor schilder- en timmerwerk en klein onderhoud in en om het huis. Info bel: 0346-353641 of 06-23245612

Krol Witgoed Service. Rep. van alle merken, rep. onder garantie, 6 dagen in de week. Tel. 035 - 602 49 61 / 06 - 53554472.

SCHILDERSBEDRIJF met ruime ervaring kan nog opdrachten aanvaarden. Binnen- en buitenwerk. Vrijbl. prijsopgave 030-2623525/06-15697766.

WASMACHINE of vaatwasser defect, bel Aanwas direct. Showroom & onderdelen Koningsweg 2-21 Soest Tel. 035-5415900.

DAKDEKKERS- EN ONDERHOUDSBEDRIJF Peter Klomp. Dak-, lood- en zinkwerk. Vrijbl. offerte. Tel. 035-6014033/06-51116362

TE KOOP
AANGEBODEN

Te koop Gelderland BANK (3-zits). Stof lichtgrijs (Ploeg), nieuwe staat. Tel. 035-6024429

TE KOOP
GEVRAAGD

AUTOBEDRIJF Mugro v.o.f. in- en verkoop loop-, sloop- en schadewagens, arn-rdw. Specialist Alfa Romeo en diverse andere merken. Onderdelen los op voorraad. 035 - 6011276. www.mugrovof.nl

TE HUUR
AANGEBODEN

Te huur DOE-HET-ZELF-VERHUISWAGENS Kl. rijb. met laadklep in Soest h 99/ dag T. 035-5880883

GARAGE. Afm. 3,65 breed/ 7,80 lang. Zeer droog, midden Soest. Direct te aanvaarden. Tel. 035-6018592 of 06-30462769. Bellen na 18.00 uur

DIVERSEN

Tramei STUDIEBEGELEIDING: huiswerkbegeleiding, bijlessen, studietoelichting. www.tramei.nl

Voor al het lokale en landelijke PVDA-nieuws kijk op WWW.PVDASOEST.NL

2^E PAASDAG GROTE VLOOIENMARKT

Sporthal "Banninghal"
Soesterberg
van 10.00 - 17.00 uur

Huur ook een kraampje!
Tel. 0343 - 442962
org. JoJo

Uw oude beeldbuis televisie is tot 500€ waard!

Indien u uw oude tv met beeldbuis inruilt, geniet u van een prijsvoordeel tot 500€ bij aankoop van een Loewe-televisie vanaf 32 inch.

Actie geldig van 1 april tot 30 juni 2009.

Vraag inlichtingen en voorwaarden bij ons of surf naar www.loewe.be of www.loewe.nl.

expert SOEST

BURGEMEESTER GROTHESTRAAT 9, SOEST
TELEFOON 035 - 601 03 44



LOEWE.

expert



DC19 Allergy Parquet

Demonstratie!

Kom zaterdag 11 april naar onze winkel. Onze verkoop-adviseurs staan van 11:00 tot 16:30 voor u klaar om deze exclusieve Dyson DC19 Allergy Parquet te demonstreren.

Ontvang € 80,- inruilkorting op uw oude stofzuiger bij aankoop van uw nieuwe Dyson DC 19 Allergy Parquet.

**€299,-
na inruil**

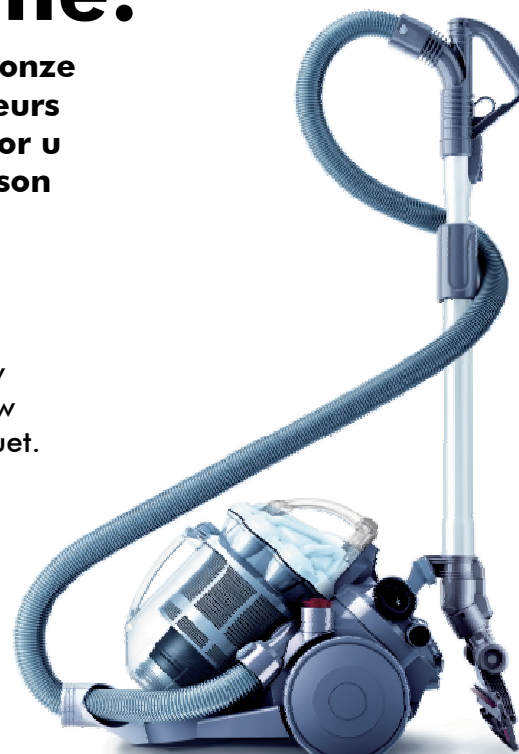

Krachtige, constante zuigkracht
De nieuwste Dyson Root Cyclone™ technologie.

Schone uitblaaslucht
Aanbevolen voor mensen met allergieën.

Geen bijkomende kosten
Levenslange filters en geen stofzakken meer aan te schaffen.

Levenslang HEPA filter
Ideaal voor mensen met een allergie.

Parket borstel
Neemt meer stof op

5 jaar garantie
Unieke Dyson service aan huis.

Expert Soest
Burgemeester Grothestraat 9
3761 CJ Soest
Tel. 035 - 60 10 344

dyson

De stofzuiger die geen zuigkracht verliest.

'Van heidehut tot residence'

Uit de historie van Soest(erberg)

Ook de tweede Mariakerk is nu een prooi van slopers

Het is een hard gelag voor rooms-katholiek Soest, met name voor de parochianen in Soestdijk. Zij maken het voor de tweede keer in twintig jaar tijd mee dat hun kerkgebouw wordt gesloopt. Begin 1978 ging de eerste Mariakerk aan de Burg. Grothestraat tegen de vlakte, binnenkort treft ditzelfde lot de tweede Mariakerk, die op de plek van de oude werd gebouwd en in december 1978 ingewijd. Het teruglopende kerkbezoek gaat ook niet aan Soest voorbij. Na de Joanneskerk in Overhees is de Mariakerk in Soestdijk de tweede r.-k. kerk en de tweede Mariakerk die in overleg met het bisdom verdwijnt.



Van daaruit het omwerken van het oude principe tot vormen die in die tijd pasten.

Van Eyden koos voor het laatste. De eerste methode had immers zijn gevaren. Hij zou te hoog kunnen grijpen, het doel voorbij schieten, een vormgeving creëren die als een modegril werd beschouwd en onbegrepen zou blijven. De methode waar hij voor koos, was zekerder, het gevaar van mislukken niet zo groot. Hij bleef dan ook in het bekende dat voor de

• **Op 26 maart 1926 verrichte aartsbisschop mgr. H. van de Wetering de plechtige consecratie van kerk en altaar.**

Foto: archief Eempers



Op 13 en 18 april, 14:00-17:00 uur

Paardenkamp zet de deuren van Het Gagelgat nog even open



Op zoek naar een leuke besteding van de tweede paasdag? Bezoek dan boerderij Het Gagelgat aan de Birkstraat 107 (tegenover het Avia-tankstation) voor een uitstapje in drie eeuwen Soester historie. Op maandag 13 en zaterdag 18 april kunnen geïnteresseerden tussen 14:00 en 17:00 uur onder begeleiding van een gids er gratis een kijkje nemen.

derij is steeds in familiebezit geweest. In het verre verleden was zowel Het Gagelgat als boerderij Vosseveld, het bezoekerscentrum van De Paardenkamp, in bezit van dezelfde familie. Met de aanschaf van Het Gagelgat door Stichting De Paardenkamp zijn de beide boerderijen weer in het bezit van één eigenaar.

Toekomst

Het Gagelgat wordt compleet hersteld als de werkende boerderij die het rond 1900 was. Na de renovatie zullen daar circa 20 paarden van De Paardenkamp van een rustige oude dag kunnen genieten. Naast de opvang van paarden zullen er



wilde hij zijn eigen inbreng realiseren die niet door anderen te commanderen was: iets van zijn ziel, zijn vreugde. Zo ongeveer is het met Van Eyden gegaan. Men toonde hem een kerk en zei: zo moet het zijn, zo'n stemming, zo'n indeling. Een kerk, kortom, met een bekende, vertrouwde vormgeving.

Van Eyden slaagde daar volledig in, terwijl hij daarnaast toch voor markante verschillen zorgde die de kerk plaatsten in de tijd waarin hij werd gebouwd. De planvorm was een bekende, middenschip en zijschepen, zelfs een dwarsschip. Maar de vorm was in elkaar gedrongen, essentieel verschillend met de Gotische. De kerk was in de breedte uitgedijd. De voorgel-partij was van een geslaagde evenwichtigheid. Het mooiste van de kerk waren voor velen de ramen in de zijgevels. Die waren van een rust die herinnerde aan die van oude dorpskerkjes.

• **Een vrijwel onbekende overzichtsfoto van het in 1978 gesloopte kerkgebouw van Maria Onbevlekt Ontvangen in Soestdijk. Duidelijk is de werking van de samenstellende delen te zien.**

Foto: archief Eempers

massa begrijpelijk was en waarmee hij op waardering voor zijn ontwerp kon rekenen.

Compromis

Van Eyden was een vakman. Hij vervulde de hem gegeven opdracht met grote toewijding en overgave; hij stelde zijn architectonische vormgeving in dienst van het doel en maakte het daaraan ondergeschikt. Want behalve de kunstwaarde van een gebouw zoals een kerk, bestond (en bestaat) er nog iets anders: de praktische bruikbaarheid. Die elementen zijn vaak tegenstrijdig en moeten dus met elkaar verzoend worden. Het ontwerpen van het kerkgebouw was voor Van Eyden, gebonden als hij was aan tal van eisen, dan ook steeds een zoeken naar een compromis.

Het was de taak van de bouwmeester om tegemoet te komen aan de wensen van iedereen die een inbreng had in het voortraject. Een goed bouwmeester zal zich immers inwerken in de verlangens van zijn opdrachtgevers, ze tot de zijne maken, ze vorm geven. Zijn uitgangspunt was dat een goed bouwwerk weerklinkt vindt in de waardering van velen. Toch

Teruggang



• **Architect Herman van Eyden, bouwmeester van de r.-k. kerk in Soestdijk.**

Foto: archief Eempers

Teruggang

Om het kerkgebouw te kunnen realiseren werd in 1922 kapelaan Herman Mölder uit Arnheim voorbestemd om bouwpastoor van Soestdijk te worden. In januari 1924 ging de eerste spade de grond in, een jaar later, op 6 januari 1925, gevolgd door het leggen van de eerste steen door deken L. Fock van Amersfoort. Ruim een jaar later, op 23 maart 1926, kwam aartsbisschop mgr. Henricus van de Wetering naar Soest om de plechtige consecratie van kerk en altaar te verrichten. Het fraaie kerkgebouw heeft slechts 52 jaar het gezicht van Nieuwerhoek bepaald. In het midden van de jaren zeventig tekende zich de teruggang van de parochie duidelijk aan. Het aantal parochianen nam af, de exploitatie van het gebouw was niet lonend meer en er was geen geld voor het noodzakelijke herstel van gebreken. In 1978 sloeg de slopershamer genadeloos toe. Soest verloor een prachtig kerkgebouw.

Ervoor in de plaats kwam een kleiner gebouw, strak van vorm, in nauwelijks iets herinnerend aan de oude kerk. Dertig jaar heeft het de parochianen in Soestdijk ten dienste gestaan. Nu heeft ook voor dit gebouw het laatste uur geslagen. Het wordt net als z'n voorganger afgebroken. De nieuwbouw die ervoor in de plaats komt, betekent uitbreiding van Woonzorgcentrum Mariënburg.



Piratenmiddag

Alle hens aan dek! Voor alle stoere jongens en meisjes is er op woensdag 15 april een piratenmiddag op kinderboerderij De Veerweide. Je mag natuurlijk verkleed als piraat komen. Deze middag mag het schatzoeken natuurlijk ook niet ontbreken! De inloopmiddag duurt van 14:00 tot 16:00 uur en is bedoeld voor kinderen van 4 t/m 12 jaar. Om 13:45 uur gaat de kassa open. Toegang: € 1,00. Infor: Balans, kinderboerderij De Veerweide, Vedelapad 53, ☎ 60.18.136; kinderen@stichtingbalans.nl.

PIET VAN HEUGTEN
1200m² tapijtgedeelte! 5 JAAR GARANTIE
HEUGA
TAPIJTTEGELVLOEREN
Nieuw v.a. €4,95 p.t. (50x50 cm) = €19,80 per vierkante meter = €79,20 per strekkende meter

Exclusief in Renswoude
KELA
TAPIJTTEGELVLOEREN
Nieuw v.a. €2,65 p.t. (50x50 cm) = €10,60 per vierkante meter = €42,40 per strekkende meter

UTRECHTSEWEG 4, RENSWOUDE
VANHEUGTEN.COM
ALTIJD BENZ. KOSTEN VERG. BINNEN NED. V.V. (OOK BIJ NIET AANKOOP!)

'Van Heidehut tot Residence' is een gewaardeerde, tweewekelijks verschijnende rubriek. De schrijver, Jan van Steendelaar, beschikt zelf over een omvangrijk archief waaruit hij gegevens kan putten. Daarnaast bezoekt hij archieven in Soest maar ook daarbuiten. Verder leveren gesprekken en bijdragen van lezers interessante verhalen op. Elke keer probeert de schrijver waar mogelijk een link te leggen naar de actualiteit. Hiervoor zijn tips, geschreven artikelen, boeken, tijdschriften, ansichten en foto- of ander illustratiemateriaal uiterst welkom. Uiteraard worden desgewenst de spullen na reproductie onbeschadigd aan de eigenaar geretourneerd. Contact met de schrijver is mogelijk via telefoon 06-22450173 of e-mail: janvansteendelaar@eempers.nl

beweging 3.0
033 - 47 63 761

Borstvoeding

Beweging 3.0 gezondheidsvoeding stimuleert het geven van borstvoeding en organiseert daarom de korte cursus: 'Borstvoeding, de beste start'. Door de cursus krijgen geïnteresseerden goede informatie en meer zelfvertrouwen. Tijdens de cursus komen onderwerpen aan bod als het voorbereiden van borstvoeding, hoe lang en vaak er gevoed moet worden, kolven en borstvoeding combineren met werk. De cursus wordt gegeven door de lactatiekundige van Beweging 3.0 ouder- en kindzorg. Zij heeft een speciale opleiding gevolgd op het gebied van borstvoeding. Geïnteresseerden dienen zich aan te melden voor 14 april. Data: 12 en 19 mei. Aanvang: 19:30 uur. Locatie: Rozengarde 33, Leusden. Prijs: € 35,00/38,50. Informatieset over cursus verkrijgbaar via: ☎ 0334-600046.

DATA DIDACT
computeropleidingen
computercursussen

Voor beginners en gevorderden, particulieren en bedrijven. Typecursussen voor de jeugd

tel. 035 - 6022826
internet: www.datadidact.nl

Van 14 tot 24 april (gratis) Astma en COPD-check-up bij de Mediq Apotheken

De Mediq Apotheken in Soest organiseren van 14 tot 24 april de gratis astma & COPD-check-up. Tijdens deze check-up worden alle vragen over de geneesmiddelen bij astma en/of COPD beantwoord.

Apotheker Maarten de Greef van Mediq Apotheek Soestdijk: 'Veel patiënten zijn bang voor bijwerkingen, waardoor ze hun medicijnen minder goed gebruiken. Door goede voorlichting hopen we deze angst weg te nemen.' Naast voorlichting over de medicijnen wordt aan de hand van een vragenlijst gekeken of de ziekte voldoende onder controle is. Ook wordt de inhalatietechniek nagekeken en wordt gekeken hoe het gebruik van de medicijnen verbeterd kan worden. De check-up duurt slechts 15 minuten. Wanneer er verbeteringen in de behandeling zijn aan te brengen wordt de patiënt doorverwezen naar de behandelende arts. Patiënten die een astma of COPD-check-up willen doen kunnen een afspraak maken met hun eigen Mediq Apotheek (www.mediq-apotheek.nl). In de hele wereld blijkt dat astma- en COPD-patiënten nog te vaak onnodig last hebben van hun ziekte. Apotheker Querine Beudeker van Mediq Apotheek Soest: 'In Nederland heeft 54% van de astmapatiënten onvoldoende ziektecontrole. Patiënten hebben last van benauwdheid, vermoeidheid of kampen met een slechte nachtrust. Vaak kunnen we hier iets aan doen.' Ook COPD-patiënten hebben onnodig klachten. Er zijn zelfs 300.000 mensen die COPD hebben zonder het te weten, maar wel klachten hebben. Apotheker Marieke Keuning van Mediq Apotheek Overhees: 'Ongeveer

Uw totaalinstallateur P.A. van den DIJSSEL bv
KWALITEIT & SERVICE bij al uw installatiewerk

* LOODGIETER
* SANITAIR
* GASONDERHOUD
* CENTRALE VERWARMING
* ELEKTRA
* VERHUUR
* GASTOESTELLEN

Tevens **Gasonderhoud Stegas**

Lid van **UNETO-VNI**

Laanstraat 34a - Soest
Tel.: 035 - 601 24 72
Fax: 035 - 601 11 87

SOEST 25 JAAR GELEDEN

Ernstige bestuursproblemen bij Soester EHBO Nieuwe tribune in Beukendal

(Uit de Soester Courant van 11 april 1984)
Als het aan het college van Burgemeester en Wethouders ligt, wordt er dit jaar toch een nieuwe tribune gekocht voor de sporthal Beukendal. Het college is met het voorstel gekomen op aandringen van Stichting Lichamelijke Opvoeding en Sport.

Vorig jaar is de tribune buiten gebruik gesteld, omdat de veiligheid van de gebruikers niet langer kon worden gegarandeerd. In 1982 had de sportstichting al om een financiële bijdrage gevraagd. Op de begroting van 1983 was er echter geen financiële ruimte voor een nieuwe tribune. Het college wil dat er zo snel mogelijk een beslissing genomen dient te worden, omdat uitstel tot de verga-

dering in juni als gevolg heeft dat er vijf procent extra in rekening wordt gebracht. Mocht er in de komende raadsvergadering een beslissing genomen moeten worden, dan spreekt de meerderheid van de commissie zich uit voor reparatie van de tribune voor een bedrag van 34.000 gulden. De tribune kan dan zeker twee jaar mee. Van Logtenstein noemde dit een vreemde gang van zaken. 'Die korting kunnen we alijd wel krijgen en nog meer dan vijf procent ook.'

Bestuursproblemen

Binnen de afdeling Soest van de Nederlandse Vereniging EHBO, is vorig week een ernstige bestuurscrisis ontstaan, nadat tijdens de algemene ledenvergadering twee bestuursleden hun functie met onmiddellijke ingang neerlegden. In een

besloten vergadering, direct na de ledenvergadering, stapte het gehele bestuur op. Over de motieven die aan de crisis ten grondslag liggen, wordt tot dusver niks prijsgegeven. Dat wijst erop dat er binnen het bestuur niet zozeer zakelijke verschillen zijn, maar er vooral sprake is van scherpe persoonlijke tegenstellingen. Ondanks de gespannen sfeer was er tijd voor een aantal plezierige onderdelen. Zo werden drie leden gehuldigd wegens hun twaalfenhalffjarig lidmaatschap en kreeg de heer Uyland de wisselbeker, omdat hij als hulpverlener het meest in actie was geweest en door zijn veelvuldig optreden zonder meer de kroon spande.

Politiebureau

Het ziet er naar uit dat de gemeente Soest de bouw van een nieuw politiebureau voorlopig wel kan vergeten. Dat kan worden afgeleid uit het feit dat Soest verdwenen is van de lijst met 'urgente' gevallen van het ministerie van Buitenlandse Zaken. Tot voor kort werd aangenomen dat Soest daarbij een plaats bij de eerste 15 innam. Volgens geruchten die burgemeester Scholten hebben bereikt is de nieuwbouw van een politiebureau echter niet meer zo urgent in de ogen van de Rijks-overheid. De burgemeester zal bij het departement van Binnelandse zaken aandringen op een heroverweging van de urgentielijst.

En verder o.m....

- De oudste inwoner van Soest, mevrouw Reyser, werd 102.
- In Overhees wordt een maximumsnelheid afgekondigd van 30 kilometer per uur.
- Peuterspeelplaats 'Ukkekuk' viert verhuizing met familiefeest.
- Belg wint Nederlands scrabblekampioenschap.

Succesvolle rommelmarkt



• **De rommelmarkt, georganiseerd door de atletiekvereniging A.V. Pijnenburg was een groot succes. De belangstelling was groot, al voordat de firma Van Ash de poorten openden, stonden er al massa mensen te wachten. In de hal zelf heerste er na opening een enorme drukte, die de eerste uren constant bleef aanhouden. De opbrengst van de rommelmarkt bedroeg ruim 13.000 gulden.**

Paasangavond in de Julianakerk

Op zondagavond 12 april, eerste paasdag, wordt in de Julianakerk, Julianaalaan 19, weer een paasangavond gehouden. De bijeenkomst duurt ongeveer anderhalf uur en de nadruk ligt op samenzang. Martin Mans, een zeer bekende en befaamde kerkorganist, zal de zang op het orgel begeleiden. Cor van de Bedem en Jacob Modderman bespelen de trompet, Ingrid Stroes de dwarsfluit en Willy Weber de cello. Lobby Stelutel en Hans van der Steen zullen de samenzang leiden. Een korte overdenking wordt verzorgd door Kees van Velzen, medewerker van de Evangelische Omroep en vaak betrokken bij de programma's van 'Nederland Zingt'. Janny van Nederpelt heeft de algehele leiding. Verder verleent een gelegenheidskoor medewerking. Deze 'paasjubeel' is een initiatief van de Evangelie Gemeente en de Chris-



• **Kees van Velzen.**

ten Gemeente te Soest en wordt alweer voor de vierde keer gehouden. Aanvang: 19:30 uur. Toegang vrij (collecte voor de onkosten).

Openingstijden Rabobank Soest Baarn Eemnes

Onze kantoren zijn op Goede Vrijdag en met Pasen gesloten.

- Uw bankzaken kunt u 24 uur per dag blijven regelen via:
- uw Rabo Internetbankieren via www.rabobank.nl/sbe
 - de Rabolijn :0900-0907 voor advies en direct afsluiten.
 - de Rabofoon: 0900-0909 voor saldo opvragen, overboeken en betalen



Rabobank wenst u een vrolijk Pasen.

Het is tijd voor de Rabobank.

Met Rabo Internetbankieren kunt u altijd via Internet uw rekeningen inzien en transacties uitvoeren. Bekijk onze demo op: www.rabobank.nl/sbe en surf naar Internetbankieren.



Woningaanbod

WVS

Volgnummer 7

Let op: de spelregels zijn aangepast i.v.m. Huur op Maat

Spelregels

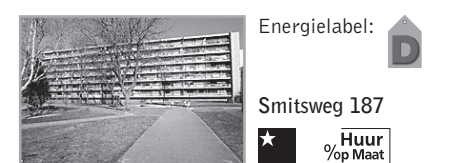

EnergieLabel: **D**
Smitsweg 187
Huur op Maat

Reactienummer : 210907016
Wijk : Smitsveen
Woningtype : Flat met lift
Aantal kamers : 2
Opp.woonkamer : 15 m²
Opp. sl. kamers : 7 m²
Etage : 1e etage
Beschikbaar per : donderdag 28 mei 2009 ov

Netto huur : € 298,96
Bruto huur : € 302,79
Subsidiab. huur : € 323,90
Servicekosten : € 24,94

Voorwaarden :
Bijzonderheden : Balkon, berging, cv, beheerder leefomgeving, nabij openbaar vervoer, winkels en scholen, lift. Huurprijs en huuringsdatum onder voorbehoud.

Verhuurder : Portaal Eemland



EnergieLabel: **D**
Boekweitland 63
Huur op Maat

Reactienummer : 210907013
Wijk : De Engh
Woningtype : Seniorenflat met lift
Aantal kamers : 2
Opp.woonkamer : 25 m²
Opp. sl. kamers : 13 m²
Etage : 1e etage
Beschikbaar per : maandag 13 april 2009 ov

Netto huur : € 379,43
Bruto huur : € 562,09
Subsidiab. huur : € 416,36
Servicekosten : € 182,66

Voorwaarden : Leeftijd vanaf 60 jaar
Bijzonderheden : Balkon, berging, nabij o.v., elekt. koken, cv, lift. Huurp. en huuringsdatum o. voorbeh. Servic. incl. huish. elektr. en stookkosten. I.v.m. alarmering is alleen een analoge aansl. van de KPN mogelijk.

Verhuurder : Portaal Eemland

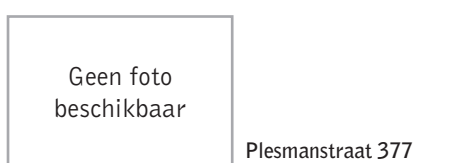

Geen foto beschikbaar

Plesmanstraat 377

Reactienummer : 210907003
Wijk : Soesterberg
Woningtype : Flat zonder lift
Aantal kamers : 4
Opp.woonkamer : 15 m²
Opp. sl. kamers : 8 m², 10 m², 10 m²
Etage : 3e etage
Beschikbaar per : vrijdag 1 mei 2009 ov

Netto huur : € 415,00
Bruto huur : € 442,00
Subsidiab. huur : € 415,00
Servicekosten : € 24,00

Voorwaarden :
Bijzonderheden : Cv, als inkomenseis geldt: 4x de bruto huur.

Verhuurder : Rebo Vastgoed Management Bv



Dorpsplein 35
Huur op Maat

Reactienummer : 210907008
Wijk : Soesterberg
Woningtype : Seniorenflat met lift
Aantal kamers : 2
Opp.woonkamer : 25 m²
Opp. sl. kamers : 12 m²
Etage : 1e etage
Beschikbaar per : woensdag 15 april 2009 ov

Netto huur : € 446,13
Bruto huur : € 631,48
Subsidiab. huur : € 470,13
Servicekosten : € 185,35

Voorwaarden : Leeftijd vanaf 60 jaar
Bijzonderheden : Cv, lift, alarmering, huismeester, zonnig balkon, recr.mogelijkheden, rondom aangel. tuin. Serv. kosten incl. stookk. Interne kandidaten met een minimale woonduur van 5 jaar hebben voorrang.

Verhuurder : De Drie Eiken

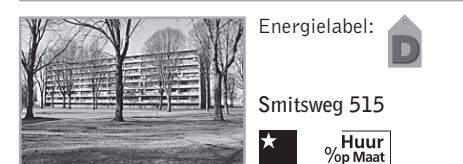

EnergieLabel: **D**
Smitsweg 515
Huur op Maat

Reactienummer : 210907015
Wijk : Smitsveen
Woningtype : Flat met lift
Aantal kamers : 4
Opp.woonkamer : 26 m²
Opp. sl. kamers : 12 m², 9 m², 6 m²
Etage : 4e etage
Beschikbaar per : dinsdag 5 mei 2009 ov

Netto huur : € 448,42
Bruto huur : € 474,23
Subsidiab. huur : € 448,42
Servicekosten : € 25,81

Voorwaarden :
Bijzonderheden : Balkon, beheerder leefomgeving, berging, nabij winkels, openbaar vervoer en scholen, cv, lift. Huurprijs en huuringsdatum onder voorbehoud.

Verhuurder : Portaal Eemland



EnergieLabel: **E**
Varenstraat 266
Huur op Maat

Reactienummer : 210907005
Wijk : Smitsveen
Woningtype : Flat met lift
Aantal kamers : 4
Opp.woonkamer : 26 m²
Opp. sl. kamers : 12 m², 9 m², 6 m²
Etage : 1e etage
Beschikbaar per : woensdag 17 juni 2009 ov

Netto huur : € 448,46
Bruto huur : € 471,17
Subsidiab. huur : € 448,46
Servicekosten : € 227,71

Voorwaarden :
Bijzonderheden : Balkon, beheerder leefomgeving, nabij winkels, cv, nabij openbaar vervoer, berging, lift. Huurprijs en huuringsdatum onder voorbehoud.

Verhuurder : Portaal Eemland



EnergieLabel: **D**
Smitsweg 111
Huur op Maat

Reactienummer : 210907017
Wijk : Smitsveen
Woningtype : Flat met lift
Aantal kamers : 4
Opp.woonkamer : 26 m²
Opp. sl. kamers : 12 m², 9 m², 6 m²
Etage : 1e etage
Beschikbaar per : donderdag 30 april 2009 ov

Netto huur : € 448,46
Bruto huur : € 473,40
Subsidiab. huur : € 448,46
Servicekosten : € 24,94

Voorwaarden :
Bijzonderheden : Balkon, beheerder leefomgeving, berging, nabij winkels, openbaar vervoer en scholen, cv, lift. Huurprijs en huuringsdatum onder voorbehoud.

Verhuurder : Portaal Eemland



Geen foto beschikbaar

EnergieLabel: **E**
Bleekveld 8
Huur op Maat

Reactienummer : 210907014
Wijk : 't Hart
Woningtype : Galerijwoning zonder lift
Aantal kamers : 2
Opp.woonkamer : 16 m²
Opp. sl. kamers : 10 m²
Etage : Begane grond
Beschikbaar per : vrijdag 8 mei 2009

Netto huur : € 463,04
Bruto huur : € 474,69
Subsidiab. huur : € 466,54
Servicekosten : € 11,65

Voorwaarden : Leeftijd vanaf 18 jaar
Bijzonderheden : Knusse woning met tuin, geschikt voor klein huishouden. De huur is exclusief de huurverhoging per 1 juli 2009.

Verhuurder : De Alliantie Eemvallei



EnergieLabel: **C**
Albert Cuyplaan 276
Huur op Maat

Reactienummer : 210907006
Wijk : De Engh
Woningtype : Seniorenflat met lift
Aantal kamers : 3
Opp.woonkamer : 19 m²
Opp. sl. kamers : 14 m², 10 m²
Etage : 2e etage
Beschikbaar per : dinsdag 5 mei 2009 ov

Netto huur : € 469,81
Bruto huur : € 581,74
Subsidiab. huur : € 469,81
Servicekosten : € 111,93

Voorwaarden : Leeftijd vanaf 50 jaar
Bijzonderheden : Balkon, berging, nabij winkels en openbaar vervoer, cv, lift. Servicekosten incl. stookkosten.

Verhuurder : Portaal Eemland



EnergieLabel: **C**
Wiardi Beckmanstraat 101
Huur op Maat

Reactienummer : 210907004
Wijk : Klaarwater
Woningtype : Seniorenflat met lift
Aantal kamers : 2
Opp.woonkamer : 20 m²
Opp. sl. kamers : 12 m², 10 m²
Etage : 1e etage
Beschikbaar per : woensdag 1 april 2009 ov

Netto huur : € 482,82
Bruto huur : € 607,48
Subsidiab. huur : € 514,39
Servicekosten : € 124,66

Voorwaarden : Leeftijd vanaf 50 jaar
Bijzonderheden : Serv.flat: huismeester, bewonersadv., lift, looger., bibliotheek, pedicure, alarmering, recreerimte. Incl. stookk. en water. Type A, achterl. met een groot balkon.

Verhuurder : SBBS



EnergieLabel: **B**
Wiardi Beckmanstraat 453
Huur op Maat

Reactienummer : 210907002
Wijk :
Woningtype : Seniorenflat met lift
Aantal kamers : 3
Opp.woonkamer : 20 m²
Opp. sl. kamers : 13 m², 15 m²
Etage : 8e etage
Beschikbaar per : woensdag 1 april 2009 ov

Netto huur : € 547,48
Bruto huur : € 691,84
Subsidiab. huur : € 579,05
Servicekosten : € 144,36

Voorwaarden : Leeftijd vanaf 50 jaar
Bijzonderheden : Lift. Serviceflat: huismeester, bewonersadv., lift, looger., bibliotheek, pedicure, alarmering, recreerimte. Incl. stookk. en water. Type A+, voor, toptetage.

Verhuurder : SBBS



EnergieLabel: **E**
Wiardi Beckmanstraat 234
Huur op Maat

Reactienummer : 210907009
Wijk : Klaarwater
Woningtype : Flat zonder lift
Aantal kamers : 4
Opp.woonkamer : 29 m²
Opp. sl. kamers : 13 m², 9 m², 14 m²
Etage : 2e etage
Beschikbaar per : dinsdag 21 april 2009 ov

Netto huur : € 603,53
Bruto huur : € 714,52
Subsidiab. huur : € 603,53
Servicekosten : € 110,99

Voorwaarden :
Bijzonderheden : Balkon, berging, nabij winkels, o.v. en scholen, cv. Servicekosten incl. stookkosten. Huurprijs en huuringsdatum onder voorbehoud.

Verhuurder : Portaal Eemland



EnergieLabel: **A**
Wiardi Beckmanstraat 190
Huur op Maat

Reactienummer : 210907001
Wijk : Klaarwater
Woningtype : Flat met lift
Aantal kamers : 4
Opp.woonkamer : 29 m²
Opp. sl. kamers : 13 m², 9 m², 14 m²
Etage : 2e etage
Beschikbaar per : maandag 13 april 2009 ov

Netto huur : € 637,82
Bruto huur : € 775,76
Subsidiab. huur : € 637,82
Servicekosten : € 137,94

Voorwaarden :
Bijzonderheden : Balkon, berging, cv, nabij winkels, park, scholen en openbaar vervoer, lift. Servicekosten incl. stookkosten. Huurprijs en huuringsdatum onder voorbehoud.

Verhuurder : Portaal Eemland



EnergieLabel: **E**
Groen van Prinstererstr 20
Huur op Maat

Reactienummer : 210907007
Wijk : 't Hart
Woningtype : Eengezinswoning
Aantal kamers : 4
Opp.woonkamer : 23 m²
Opp. sl. kamers : 4 m², 12 m², 11 m²
Etage : Begane grond
Beschikbaar per : donderdag 30 april 2009 ov

Netto huur : € 647,41
Bruto huur : € 649,50
Subsidiab. huur : € 647,41
Servicekosten : € 2,09

Bijzonderheden : Berging, cv, zolder + vlizotrap, nabij scholen, winkels en o.v. Speelpl. achter de woning. Uitgesl. zijn 1-pers.huish. en jeugdige 2-pers. huish. waarvan het oudste gezinslid jonger is dan 23 jr. Huurp. en huuringsdatum onder voorbehoud.

Verhuurder : Portaal Eemland

Huur op Maat

Huur op Maat in het kort

Huur op Maat is het nieuwe huurbeleid per 1 maart 2009. In verband met Huur op Maat vermelden Portaal Eemland en de Alliantie Eemvallei in de woningadvertenties vanaf 1 maart 2009 de maximale huurprijs. Afhankelijk van uw inkomen komt u in aanmerking voor een korting op deze huurprijs. Bij Huur op Maat bepalen de hoogte van uw gezinsinkomen en de kwaliteit van de woning de huurprijs die u betaalt.

U herkent Huur op Maat woningen aan het speciale Huur op Maat logo  in de woningadvertentie. In onderstaande tabel kunt u lezen welke huur u betaalt met welk inkomen. De huurprijs is de nettohuur die in de advertentie staat vermeld. Op www.woonruimteverdeling.nl kunt u een proefberekening maken. Deze berekening geeft u een indicatie van uw huurprijs. U kunt ook contact opnemen met Portaal Eemland of de Alliantie Eemvallei om uw persoonlijke situatie te bespreken.

Bij een huurprijs van € 600,- hoort, als u een inkomen heeft tot € 27.950,- een huurprijs van € 476,-

Voor het berekenen van het gezinsinkomen gaat u uit van het verzamelinkomen. Dit is te vinden in de gegevens die u van de belastingdienst heeft ontvangen. Het gaat om:

- de definitieve beschikking zorgtoeslag over 2007
- de definitieve aanslag inkomstenbelasting over 2007
- Als u deze formulieren niet heeft, dan kunt u bij de belastingdienst een IB-60 formulier opvragen. Deze gegevens gelden voor uzelf, uw toelagapartner en alle medebewoners ouder dan 23 jaar.

Huurprijs (prijspeil 1 juni 2008 - 31 juni 2009)	TOTAALINKOMEN (prijspeil 1 januari 2008)					
	€ 27.950,-	€ 30.000,-	€ 35.000,-	€ 40.000,-	€ 43.180,-	
€ 786	€ 535	€ 569	€ 651	€ 734	€ 786	
€ 716	€ 500	€ 530	€ 605	€ 680	€ 716	
€ 650	€ 489	€ 515	€ 580	€ 650	€ 650	
€ 600	€ 476	€ 500	€ 560	€ 600	€ 600	
€ 550	€ 459	€ 481	€ 536	€ 550	€ 550	
€ 500	€ 438	€ 458	€ 500	€ 500	€ 500	
€ 450	€ 413	€ 430	€ 450	€ 450	€ 450	
€ 400	€ 383	€ 400	€ 400	€ 400	€ 400	
€ 350	€ 350	€ 350	€ 350	€ 350	€ 350	
€ 300	€ 300	€ 300	€ 300	€ 300	€ 300	

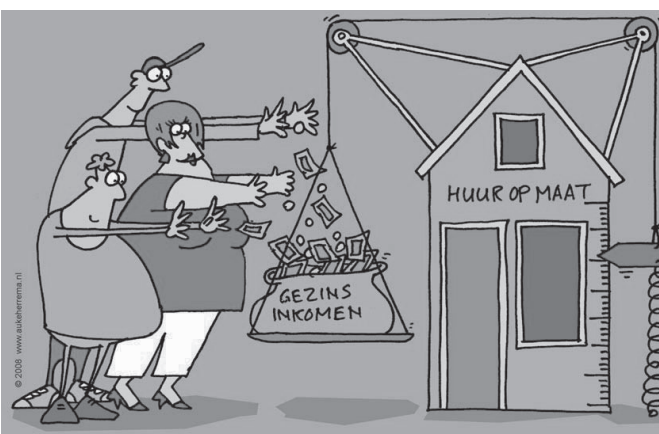

Welke woningen komen in de krant en op internet www.woonruimteverdeling.nl ?

Alle vrijkomende huurwoningen in Soest en Soesterberg met een huurprijs tot € 786,- worden via de krant en internet aangeboden. In verband met Huur op Maat vermelden Portaal Eemland en de Alliantie Eemvallei in de woningadvertenties vanaf 1 maart 2009 de maximale huurprijs. Afhankelijk van uw inkomen komt u in aanmerking voor een korting op deze huurprijs.

Huisvestingsverordening

In de huisvestingsverordening staan de regels die door de gemeenteraad van Soest zijn vastgesteld over het inschrijven van woningzoekenden, de manier waarop woningen worden aangeboden, het selecteren van kandidaten en het afgeven van huisvestingsvergunningen. Het doel hiervan is om tot een goede en rechtvaardige verdeling van het aanbod van betaalbare woningen in Soest en Soesterberg te komen. Vooral voor woningzoekenden die daar gezien hun inkomen op zijn aangewezen.

Voorwaarden inschrijving

Als u in Soest/Soesterberg in aanmerking wilt komen voor een huurwoning of sociale koopwoning is het nodig dat u ingeschreven staat als woningzoekende bij WVS. Aan de inschrijving zijn kosten verbonden. Vanaf 1 januari 2006 kost een inschrijving € 30,-.

Wilt u zich inschrijven voor een huurwoning of sociale koopwoning in de gemeente Soest? Dat kan als u tenminste 18 jaar bent en de Nederlandse nationaliteit heeft of over een geldige verblijfstitel beschikt. U kunt zich slechts eenmaal inschrijven als woningzoekende. Het is bijvoorbeeld niet mogelijk om op één inschrijving als hoofdaanvrager en op een andere inschrijving als medeaanvrager ingeschreven te staan. Er is dan sprake van een dubbele inschrijving. U kunt alleen als één- of als meerpersoons-huishouden ingeschreven staan. U kunt zich inschrijven via de website van WVS (www.woonruimteverdeling.nl). Voorwaarde is wel dat u een digitale machtiging afgeeft om de kosten te voldoen. U kunt natuurlijk ook langskomen bij WVS om een inschrijfformulier op te komen halen.

Urgentie

Er kunnen zich situaties voordoen, waardoor op korte termijn dringend behoefte is aan andere woonruimte. Het aanvragen van een urgentieverklaring kan dan zinvol zijn. Informatie over de voorwaarden en de aanvraag vindt u in de urgentiefolder of op onze website www.woonruimteverdeling.nl. Urgentieverklaringen worden alleen verstrekt voor flatwoningen.

Advertentie

De woningen worden aangeboden via een advertentie in de Soester Courant en op internet. In sommige advertenties kunnen bijzondere voorwaarden worden aangegeven. Bij seniorenwoningen kan een minimale leeftijdsgrens gelden van bijvoorbeeld 50 jaar. Als u niet voldoet aan de in de advertentie gestelde voorwaarden, dan heeft het geen zin op die woning te reageren. U krijgt dan een fout reactie, omdat u niet passend heeft gereageerd.

Reageren

Heeft u belangstelling voor een woning dan kunt u reageren via internet op www.woonruimteverdeling.nl of door het invullen van een woonbon. Deze woonbon kunt u opsturen naar WVS, postbus 276, 3760 AG Soest of u geeft de woonbon af bij ons servicepunt aan de Nieuweweg 14a te Soest. Per editie kunt u maximaal 3 maal reageren. U kunt per advertentie maar één keer reageren, dus nooit driemaal op dezelfde. Op internet (www.woonruimteverdeling.nl) kunt u, nadat u met uw persoonlijke gegevens hebt ingelogd, het totaal aantal reacties tot dat moment zien. U kunt dan zelf ongeveer inschatten wat uw lotingskans is en besluiten om op een andere meer kansrijke woning te reageren. Uw reactie dient uiterlijk dinsdag 11.30 uur bij WVS te zijn ontvangen.

Sterrensysteem

Met het sterrensysteem kunnen verhuurders aangeven in hoeverre hun woning toegankelijk en doorgankelijk is met een rollator of rolstoel. Een woning kan gewaardeerd worden met 1 tot 4 sterren. Deze waardering wordt in de woonkrant en op de website met de volgende symbolen aangeduid. 

Indien u meer wilt weten over de mate van toegankelijkheid, de indeling of afmetingen van een woning adviseren wij u contact op te nemen met de verhuurder. Als er geen sterren bij een woning staan kan dat twee dingen betekenen: de woning is niet toegankelijk of de woning is niet op toegankelijkheid beoordeeld. Voor meer informatie kijk op: www.woonruimteverdeling.nl Ook kunt u een folder opvragen bij Portaal Eemland en de Alliantie Eemvallei.

Woonbon

Woonbon

WVS inschrijffnummer : _____

Naam : _____

Reactienummer 1

Reactienummer 2

Reactienummer 3

Datum : _____ Handtekening: _____

Uw reactie moet voor aanstaande dinsdag 11.30 uur bij WVS binnen zijn. Onvolledig of onjuist ingevulde binnen of te laat ontvangen bonnen worden niet in behandeling genomen.

Resultaten

Reactie nummer	Adres	Woningtype	Aantal kamers	Aantal reacties	toewijzing via
210904008	Smitsweg 427	Flat met lift	4	159	loting
210904010	Hofstedeering 61	Benedenwoning	3	409	loting
210905006	Rubenslaan 55	Flat zonder lift	3	83	loting
210905011	De Gouden Ploeg 48	Flat zonder lift	1	53	loting
210905016	Varenstraat 98	Flat met lift	2	56	loting
210905025	Beetzlaan 72 F	Bovenwoning	2	66	loting
210905026	Wiardi Beckmanstraat 34	Flat met lift	4	121	voorrang

Kijk ook voor het woningaanbod op <http://www.woonruimteverdeling.nl/>

Het nieuwe woningaanbod verschijnt op **22 april 2009**

Soest: groen en levendig



Basis voor de toekomst

De gemeente Soest heeft samen met KuiperCompagnons een Structuurvisie opgesteld. De Structuurvisie geeft in grote lijnen een beeld van de ontwikkelingen tot 2030 die wenselijk zijn om Soest ook in de toekomst levendig te houden. De visie gaat vooral in op de ruimtelijke ontwikkelingen voor verkeer, groen, wonen, recreëren en werken.

De afgelopen jaren zijn veel afzonderlijke nota's gemaakt over toekomstig Soest. Denk bijvoorbeeld aan de visie op wonen, het verkeer- en vervoerplan en het groenstructuurplan. In de Structuurvisie komen al die ideeën samen, aangevuld met ontbrekende schakels. Zo is een breed toekomstbeeld voor het hele dorp ontstaan.

Soesterberg is geen onderdeel van de Structuurvisie, het heeft een eigen Masterplan. Dit omdat de toekomstige ontwikkelingen in Soesterberg van een heel andere orde dan die in Soest. In Soest liggen de grote ontwikkelingen grotendeels achter ons, in Soesterberg zijn vanwege de sluiting van de vliegbasis juist ongekende mogelijkheden ontstaan. De Structuurvisie Soest en het Masterplan Soesterberg vormen samen de basis voor een groene gemeente Soest waarin het prettig leven, werken en recreëren blijft.

De Structuurvisie is nog niet definitief. Na een inspraaktraject stelt de gemeenteraad op 29 oktober 2009 de definitieve Structuurvisie vast.

Zorg

Een levendig dorp vraagt om goede voorzieningen. Daarbij wordt rekening gehouden met de bevolkingsomvang en -samenstelling, maar ook met voorzieningen die al in de regio aanwezig zijn.

De inwoners van Soest blijven voor grotere voorzieningen zoals het ziekenhuis en grootschaliger cultuur aangewezen op de regio. Dergelijke voorzieningen zijn in een dorp met de omvang van Soest niet levensvatbaar. Wel moet worden geïnvesteerd in lokale voorzieningen, bijvoorbeeld winkels, basisscholen, kleinschalige culturele activiteiten, maatschappelijke zorg en dagelijkse gezondheidszorg.

Voor dat laatste wordt onder andere gedacht aan het centrale deel van de Dalweg. Het bestaande gezondheidscentrum zou kunnen worden uitgebreid tot een 'maatschappelijk hart', met een combinatie van zorgaanbieders en levensloopbestendige (zorg)woningen.

Verkeer in goede banen

Om Soest bereikbaar te houden, moet de doorstroming in het verkeer goed zijn. Soest heeft nu al enkele grote verkeersknelpunten. De inzet is dan ook om die knelpunten op te lossen en te voorkomen dat nieuwe knelpunten ontstaan. Dat kan door aanpassen van de infrastructuur, maar ook door bij nieuwe ontwikkelingen rekening te houden met de gevolgen voor het verkeer.

Verder wordt gekeken naar mogelijkheden voor ondertunneling van het spoor bij station Soest-Zuid. In combinatie met betere overstapmogelijkheden tussen auto, fiets en openbaar vervoer slaat Soest hier twee vliegen in één klap: auto en trein zitten elkaar niet in de weg én gebruik van het openbaar vervoer wordt aantrekkelijker.

Samen met buurgemeenten en provincie moet worden gekeken naar een betere doorstroming op de regionale wegen. Verkeersveiligheid en leefbaarheid zijn hierbij belangrijke, net als geluid en luchtkwaliteit.

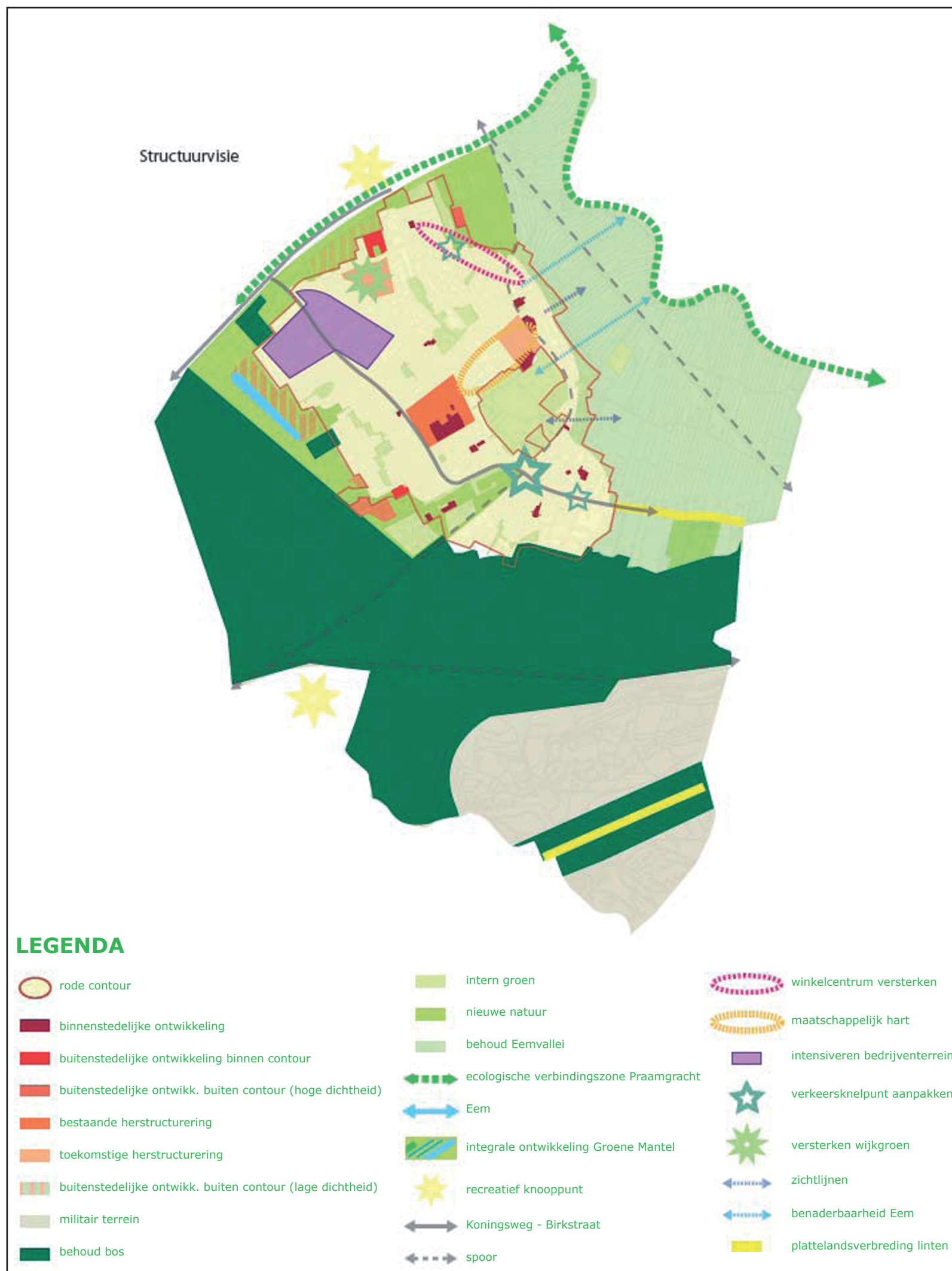

Wonen voor iedereen

Soest ligt in een deel van Nederland waar de rijksoverheid voor de periode tot 2030 aanstuurt op het realiseren van 65.000 woningen. Huishoudens worden steeds kleiner, waardoor voor hetzelfde aantal mensen meer woningen nodig zijn. Bovendien zou Soest zonder nieuwe woningen snel vergrijzen en teruglopen in inwonertal, terwijl juist een gevarieerde bevolking het dorp levendig kan houden. Soest heeft dus een dubbele opgave voor woningbouw en wil ondertussen wel het groene karakter van het dorp bewaren.

Binnen de rode contouren - zeg maar het gebied van de bebouwde kom waar bouwen mogelijk is - kan nog op een paar locaties gebouwd worden. Soest wil niet elk plekje volbouwen, omdat daarmee binnenstedelijk groen wordt opgeslokt. Bouwen op deze plekken kan, onder de voorwaarde dat de bebouwing niet teveel opvalt in de groene omgeving. Bijvoorbeeld door de percelen met veel groen te omzomen.

De Structuurvisie gaat uit van herstructurering van Smitsveen, en op langere termijn ook woonwijk De Eng. Het zijn de dichtstbevolkte gebieden van Soest, met voornamelijk goedkopere woningen. Het is de bedoeling dat het aantal woningen hier omlaag gaat, en dat het woningaanbod gevarieerder wordt. Dat betekent dat er op andere plekken in Soest woningen bij moeten komen.

Verder kijken

Om betaalbare woningbouw te kunnen realiseren, zal ook moeten worden gekeken buiten de rode contouren. Dat zijn plekken waar nu nog geen bebouwing is. Soest heeft daarvoor een aantal relatief kleine gebieden aangewezen, die logisch aansluiten op het bebouwde deel van het dorp. De Eempolder (nationaal landschap) wordt bewust onbebouwd gelaten.

Wie nu denkt dat aan de randen van Soest wijken gaan verrijzen met uitsluitend woningen in een lagere prijsklasse, heeft het mis. Ten eerste gaat het niet om wijken, maar om kleinere gebieden in het groen die aansluiten op de bestaande wijken. Ten tweede wil Soest een gevarieerd woningaanbod, dus woningen van meerdere prijsklassen in één wijk. Dat is goed voor de leefbaarheid.

Soest wil vooral investeren in woningen voor groepen die buiten de boot dreigen te vallen. Investeren voor starters zorgt ervoor dat jongeren en jonge gezinnen in Soest kunnen blijven wonen. Investeren in levensloopbestendige woningen voor ouderen zorgt dat er meer bestaande eengezinswoningen vrijkomen voor gezinnen. Ouderen blijken te vaak in een huis te wonen dat eigenlijk te groot voor hen is geworden, omdat er te weinig appartementen zijn met goede seniorenvoorzieningen.

De Structuurvisie beslaat de periode tot 2030. Ruim twintig jaar dus om het bovenstaande stapsgewijs te realiseren. Gedurende die periode wordt steeds gekeken of het woningbouwprogramma nog aansluit bij de op dat moment verwachte lokale en regionale vraag naar woningen.

Wat vindt u van de Structuurvisie? Inloopavond 15 april

Op deze pagina leest u een samenvatting van de Structuurvisie Soest. De Structuurvisie is in te zien op www.soest.nl/structuurvisie en in het gemeentehuis. Tot en met 19 mei 2009 heeft u de gelegenheid om uw mening over de Structuurvisie te geven.

U bent op woensdag 15 april van harte welkom op de informatieavond in het gemeentehuis van Soest. U kunt binnenlopen tussen 19.30 en 21.30 uur. U kunt dan een presentatie bekijken en informatie winnen over voor u belangrijke onderdelen. Daarnaast kunt u met uw vragen en opmerkingen terecht bij de aanwezige medewerkers en de wethouder van Ruimtelijke Ordening.

Reageren

Tot en met 19 mei kunt u reageren. Dit kunt u doen door gebruik te maken van het digitale formulier op www.soest.nl/structuurvisie. Ook kunt u tijdens de informatieavond een reactieformulier meenemen of direct invullen. Reageren per brief kan natuurlijk ook: gemeente Soest, t.a.v. burgemeester en wethouders, postbus 2000, 3760 CA Soest.

Een groen en levendig dorp

Soest wil een groen én levendig dorp zijn en blijven. Dat is het uitgangspunt van de Structuurvisie. Het bijzondere groene en ruime karakter van Soest mag niet verloren gaan.

Het bosgebied (ecologische hoofdstructuur) en de Eempolder (Nationaal Landschap) blijven beschermd, evenals de overgangsgebieden tussen deze natuur en de rand van het bebouwde dorp. Ook is een 'groene mantel' aangewezen, waarmee met zorg dient te worden omgegaan. Dit zijn de dunbebouwde gebieden aan de noordwest- en zuidwestkant van Soest, grofweg van de Bosstraat via Soesterveen en de Jachthuislaan tot Wilgenblik. De natuur wordt hier waar mogelijk versterkt, in combinatie met kleinschalige nieuwbouw en mogelijkheden voor fietsers en wandelaars.

Ook binnen de bebouwde kom moet het groen gekoesterd worden. Soest dankt zijn groene karakter grotendeels aan de open groene gebieden binnen de bebouwde kom. Daarom moet bijvoorbeeld De Eng als cultuurhistorisch waardevol gebied worden beschermd. Daarnaast is er vooral in het westelijk deel van Soest te weinig wijkgroen. Dat kan onder andere worden verbeterd door het gebied Jachthuislaan beter te ontsluiten voor bewoners en recreanten.

Waar groen en bebouwing elkaar tegenkomen, moet extra zorgvuldig met beide worden omgegaan. Dat betekent het groen waar mogelijk versterken en de bebouwing zoveel mogelijk laten opgaan in de groene omgeving.

Werken aan werk

Op economisch gebied staan voldoende en kwalitatief goede werklocaties centraal, zowel voor uitbreiden van bestaande bedrijvigheid als voor nieuwe kleinschalige ondernemers. Daarmee vormt Soest een mooi geheel met de Soesterbergse bedrijfsterrains, die vooral geschikt zijn voor grootschaliger kantoren en snelweggebonden activiteiten.

Uitgangspunt is intensivering van de bestaande bedrijventerrains. Daarnaast zet Soest in op het combineren van wonen en werken op één plek en werkgelegenheid op gebied van bijvoorbeeld zorg en welzijn, recreatie en winkels.

Meer weten over de Structuurvisie Soest? Kijk op www.soest.nl/structuurvisie

Dit is een publicatie van burgemeester en wethouders van Soest

L D H Loodgieters- en dakdekkersbedrijf
C.J. HOEBÉE B.V.
 Lange Brinkweg 40 Gas- en waterleiding
 3764 AD SOEST. Lood- en zinkwerk
 Tel. - 035 - 6032516 Keuken- en badsanitair
 Mob. - 06.53.717.905 Dakbedekking
 E-mailadres - ldhp2h@wxs.nl Rioleringswerkzaamheden
 Uneto- Vni installateur, voor: nieuwaanleg en reparaties aan technische installaties.
 Ook voor rioolontstoppingen

EXCLUSIEVE
Company Car Dealer
Ford
 Op zoek naar een goede gebruikte auto met 2 jaar garantie?
 Bekijk onze uitgebreide voorraad Company Cars & A-1 Occasions op:

www.fitisauto.nl
Occasions & Company Cars

Model Kleur	Uitvoering KM	Motor Jaar	Prijs
Ka	Centennial	1.3 8v	
Panther Black	34000	2003	€ 5450
Ka	Champion	1.3 8v	
Deep Navy	51000	2005	€ 5950
Ka	Cabriolet	1.6 8v	
Hof Red	19000	2005	€ 12950
Fiesta	Centennial 3drs	1.3 8v	
Pepper Red	85000	2003	€ 5950
Fiesta	Futura 3drs	1.3 8v	
Moondust Silver	92000	2005	€ 6950
Fusion	Futura 5drs	1.6 16v	
Tango	13000	2007	€ 15950
Focus	Futura 5drs	1.6 16v	
Panther Black	22000	2007	€ 16950
Focus	Futura 5 Wagon	2.0TDCI	
Tango	62000	2006	€ 19950
Focus	Titanium 5drs	1.8 16v	
Ocean	14000	2008	€ 21950
Mondeo	Platinum 4drs	1.8 16v	
Tonic	51500	2007	€ 17950
Mondeo	Ghia 4drs Bns	2.0 16v	
Blue Ambition	12000	2007	€ 23950
Mondeo	Titanium Wagon	2.5T 20v	
Thunder	25000	2007	€ 31495
Mondeo	Titanium Wagon	2.0D Aut	
Thunder	22000	2007	€ 29950
Kuga	Titanium X	2.0TDCI	
Moondust Silver	5	2009	€ 41995
S-Max	Titanium	2.0 TDCI	
White Grape	23000	2007	€ 29950
S-Max	Titanium	2.5T 20v	
Hypnotic Silver	17000	2008	€ 33950
S-Max	Individual	2.0D Aut	
Stardust Silver	35000	2008	€ 38950
Alfa	147 Trofeo	1.6 TS	
Rood	24000	2004	€ 11450

FITIS AUTO
 Soest • Beukerlaan 80-82, (hoek Dalweg) • 035-7501820
 mobility matters

Paasbrunch
 bij Hotel Kontakt der Kontinenten
 Kom op zondag 12 april, 1e Paasdag naar Hotel Kontakt der Kontinenten voor een gezellige familiemiddag.
 Er zijn volop activiteiten zoals:
 - eieren zoeken in ons bos
 - eieren schilderen
 - schminken
 - Nintendo Wii competitie.
 Tijd: 11:00 - 14:00 uur
 Volwassenen €22.50
 Kinderen t/m 10 jaar* €10,-
 65+ €20,-
 * kinderen t/m 3 jaar gratis
 Reserveer snel voor deze gezellige 1e Paasdag, dit kan telefonisch maar ook via onze website.
 Hotel Kontakt der Kontinenten
 Amersfoortsestraat 20 Telefoon: (0346) 35 17 55
 3769AS Soesterberg www.kdkhotel.nl

Computerhulp aan huis
 Uw computer is traag, uw computer start niet meer en hoe sluit je dat internet ook alweer aan ??
 Geen nood onze professionele monteurs komen bij u aan huis voor elk computerprobleem
 Bel gratis voor onze tarieven of kijk op onze website **www.pcmonteurnodig.nl**

SMV Computerreparaties
 Afspraak ? Bel gratis: 0800 - 2252252

Bij aankoop van een **KONINGINNEDAG-STAATSLOT**
 t.w.v. € 14,50 maakt u kans op een **gratis 1/5 staatslot**
Trekking 30 april.
 Vergeet uw loten niet voor de trekking van 10 april. **NOG 3 DAGEN.**
 Wij zijn ook dé specialist voor uw sigaren en andere tabaksartikelen.

Tabaksspecialzaak
Wolfsen
 Laanstraat 39, Soest • 035-6010200

A.J.W. Bedrijfshygiëne ook particulieren
 Ongediertebestrijding tevens HOUTWORM/BOKTOR verdelging
 Bel. 033-2462248 06-53446804 e-mail: info@ajw.nl

R. WESTRA
 Dorresteinweg 60 Soest
 Telefoon 601 32 88 koopt **IJZER, PAPIER en METALEN**
Zaterdag na 12.00 uur GESLOTEN.

EXCLUSIEVE BUITENMEUBELN EN ACCESSOIRES
OFFICIËLE OPENING 2^e PAASDAG!

OF SOEST IS 2^e PAASDAG OPEN VAN 11.00 TOT 17.00 UUR
 MET **BBQ DEMONSTRATIE**
 EN **WIJNPROEVERIJ**
Of BINNEN OF BUITEN
NIEUWGRACHT 4-01 - 3763 LB - SOEST - TEL. 035 - 6032550
 GEOPEND: DINSDAG T/M VRIJDAG 10-18 UUR EN 'S AVONDS OP AFSpraak / ZATERDAG 10-17 UUR
 Teak & Garden **NAPOLEON** **Glatz** ONE TO SIT
 WWW.OF-SOEST.NL

Pronto WONEN
 NIEUWE VOORJAARS COLLECTIE!!

OPEN 2E PAASDAG 12.00-17.00

Pronto KEUKENS
 PRONTO WONEN SOEST Woonpassage Soest - Birkstraat 101, 3768 HD Soest tel.: 035 - 60 13 403 fax: 035 - 60 32 428 info@prontosost.nl www.prontowonen.nl
 OPENINGSTUJDEN Ma. 13.30 - 18.00 Vrij. 09.30 - 21.00 Di. - Wo. - Do. 09.30 - 18.00 Zat. 09.30 - 17.00
 PRONTO KEUKENS SOEST Woonpassage Soest Birkstraat 101, 3768 HD Soest tel.: 035 - 60 37 033 fax: 035 - 60 32 428 info@prontokekenssoest.nl www.prontokekenssoest.nl

Tandprothetische praktijk v. Rijn/Nijholt
 voor al uw kunstgebitreparaties vrijblijvende adviezen vervaardiging nieuwe kunstgebitten
 Ook voor protheses op implantaten Aangesloten bij alle zorgverzekeraars
 Nieuwstraat 5^e (ingang grote parkeerterrein) 3743 BK Baarn
(035) 541 35 25
 Tandprothetiek-vanrijn.nl

KOREN ASSURANTIËN
 Voor al uw verzekeringen en pensioenen
 Wij zijn adviseurs op het gebied van verzekeringen en andere financiële diensten. Onze taak is het om samen met u een inventarisatie te maken van de risico's waar u mee te maken hebt. Vervolgens gaan wij met u na welke risico's verzekerd moeten worden. Hierbij geven wij adviezen welke producten naar ons oordeel het beste aansluiten bij uw wensen en persoonlijke omstandigheden.
 Krommeweg 3a 3762 DN Soest Tel.: 035 - 601 60 11 info@korenassurantiën.nl www.korenassurantiën.nl



Heerlijk VERS lamsvlees!
VERSE LAMSBOUT
 Met GRATIS lamskruiden 100 gram € 1.39
 Ook verkrijgbaar zonder been 100 gram € 1.59
LAMSHAASJES
 Naturel of met pestomarinade 100 gram € 2.99
LAMSRUMPSTEAK
 Naturel of gemarineerd 100 gram € 1.95
LAMSROLLETJES
 Altijd een succes 4 halen en maar 3 betalen
VERSE LAMSFILET
 Heerlijk malse lamsbiefstuk 100 gram € 3.09
VERSE LAMSRACKS
 Naturel of gemarineerd 100 gram € 3.19
HEERLIJK RUNDVLEES VAN HET TWENTSE LAND:
LENDEROSBIEF
RUNDERROLLADES
ENTRECOTES
TOURNEDOS
KOGELBIEFSTUK
ROSBIEF

VAN ASCH OP Z'N PAASBEST

PAASGOURMET:
 200 gram BIEFSTUK 8 GOURMETWORSTJES
 200 gram VARKENSHAAS 100 gram KNOFLOOKSAUS
 200 gram KIPFILET 100 gram SHERRYSAUS
 100 gram GOURMETTARTAAR 2 STOKBRODEN
 met GRATIS kruidenboter SAMEN VOOR **13.50**
PAASFONDUE:
 200 gram GEKRUIDE LENDE
 200 gram GEMARINEERDE V.HAAS
 200 gram GEMARINEERDE KIPFILET
 200 gram FONDUETARTAAR
 100 gram KNOFLOOKSAUS
 100 gram SHERRYSAUS
 2 STOKBRODEN
 met GRATIS kruidenboter SAMEN VOOR **13.50**
 ZIN IN EEN SALADE OF BUFFET? KIJK OOK EENS OP INTERNET:
WWW.SLAGERIJVANASCH.NL



KIPFILET DIJON
HOUTHAKKERSSTEAK
ELZASSERSTEAKS
 4 halen en maar 3 betalen!
ALTIJD EEN SUCCES:
VARKENSHAASMEDAILLONS
 met GRATIS ROOMSAUS, 100 gr..... € 1.75
GEMARINEERDE ZOMERSTEAKS
 Diverse variaties 4 halen en maar 3 betalen
ONZE PAASLEKKERNIEN:
Filet Americain
Filet Espagnol
Filet de France
 100 gram..... € 1.19
Scharrelsalade of vleessalade
 Uit eigen keuken. 150 gram € 1.50
Boerenham of Yorkham
 150 gram..... € 2.40
Pastrami
 150 gram..... € 1.95
Kookworstje + leverworstje + grillworst naar keuze
 samen voor..... € 4.50
 Voor uw paasbrunch:
Carpaccio of Dillecarpaccio
 met GRATIS dressing, per persoon € 2.95
Heerlijke paté's uit eigen keuken
 Diverse variaties 100 gram..... € 1.49
ONZE KANT-EN-KLARE KIPGERECHTEN:
KIP PILAF - KIPFILET ANANAS
KIPFILET PEPPACO - KIP PIRI-PIRI
THAISE KIPSCHOTEL
 100 gram..... € 1.09
GEBRADEN SPARERIBS
 met gratis magnetronzak 4 halen en maar 3 betalen!
GEBRADEN HALVE KIP
 2 stuks voor..... € 3.90!
GRILLBOUTJES
 Heerlijke hammetjes, met GRATIS saus Kant-en-klaar, alleen warm maken! 100 gr. .. € 0.99

BOERENKIP IN BRAADZAK
 Per stuk 4.50
BOEREN-KIPFILET
 4 halen en maar 3 betalen!

Wij wensen u smakelijke paasdagen!
 UW SLAGER IN SOEST **VAN ASCH**
 VAN WEEDESTRAAT 66 - SOEST - TEL. 6012372
 Kijk ook eens op onze website: www.slagerijvanasch.nl

Wij wensen u smakelijke paasdagen!
 UW SLAGER IN SOEST **VAN ASCH**
 VAN WEEDESTRAAT 66 - SOEST - TEL. 6012372
 Kijk ook eens op onze website: www.slagerijvanasch.nl



Informatie-uurtje De Pruttelpot



Peuterspeelzaal 'De Pruttelpot' in Soesterberg houdt op woensdag 15 april weer een informatie-uurtje. Van 09:30 tot 10:30 uur zijn belangstellende ouders, samen met hun peuter, welkom om kennis te komen maken met de leidsters en een indruk te krijgen van de speelzaal. Ook met kinderen die al zijn aangemeld kan men een kijkje komen nemen.

Op de Pruttelpot spelen peuters van 2 tot 4 jaar. De peuterspeelzaal is onderdeel van Stichting Kindercentra Soest, www.kinderopvangsoest.nl. Daar kunnen kinderen aangemeld worden. Dat is ook mogelijk op de speelzaal op woensdag 15 april. De Pruttelpot is gevestigd aan de Oude Tempellaan 9B, ☎ 0346-35.20.85 (achterkant basisschool 'De Staribaan').

Ingezonden: Doodgeslagen voor de lol?



Vrijwel iedere zondagmorgen gaat mijn man samen met de hond een paar uur wandelen. Afgelopen zondag komen ze echter niet ver. In het bos van Abrona vinden ze aan de voet van een boom twee gruwelijk verminkte duiven.

Getuige de veertjes zijn ze 'ge-woon doodgeslagen' tegen diezelfde boom. Na eerst te zijn beknomen van het gruwelijke aanzicht belt hij mij op. Nadat hij heeft uitgelegd dat hij heeft gevonden hoor ik de wanhoop in zijn stem als hij mij vraagt: 'In wat voor een wereld leven wij, Cal?' Voorbijgangers spreken hun

afschuw uit! Wat zijn dit voor mensen, die er plezier in scheppen om dieren zoveel leed aan te doen? En dat puur voor de lol! Baldadigheid kun je dit niet noemen, dit is pure dierenmishandeling! Wij vragen ons af waar het heen moet op deze wereld, als mensen dit soort 'grappen' gaan uithalen. Wij vragen u (ouders en grootouders) dit stukje te laten lezen aan uw kinderen en kleinkinderen, zodat zij na gaan denken over dit soort praktijken. Want dit kan en mag natuurlijk nooit de gewoenste zaak van de wereld worden.

fam. Van Brummelen

Zaterdagavond 18 april, Idea Helmert Woudenberg als 'Waterman' in solotheater

Helmert Woudenberg staat dit seizoen met zijn elfde solo in het theater. Na het grote succes van zijn voorstelling 'Fortuyn', waar hij voor de Louis d'Or prijs (de toneelprijs voor een acteur) werd genomineerd, speelt Woudenberg dit seizoen het aangrijpende onderduikverhaal van de joodse Hatty (Hartog) Waterman.

Hatty Waterman, zoon van Benito Waterman en Rebecca Waterman-Polak, is de vierde in een gezin met 14 kinderen. Op 10 november 1942 slaat bij hen het noodlot toe. Het gezin wordt verscheurd en afgevoerd naar Auschwitz waar zij aarde dood zullen vinden. Hatty is op dat moment 21 jaar en staat wonderbaarlijk genoeg niet op de lijst. Hij blijft verslagen en als verdoofd alleen achter.

Dan begint het meest bizarre en

aangrijpende onderduikverhaal dat tijdens de bezetting heeft plaatsgevonden. Voortdurend zich verschuilend en van adres veranderend, weet Hatty zijn noodlot te ontlopen. Veel markante figuren treden in zijn leven op, zoals zijn heldhaftige Tante Dora en de grimmige jodenverraadster Ans van Dijk.

De overgrootvader van Helmert Woudenberg was destijds boer in de Jodenbuurt in Amsterdam. Hij had veertien koeken, die hij op platte schuiven dagelijks naar Watergraafsmeer vervoerde om daar op weilanden te grazen. Hij was orthodox christen, maar kon goed aarden tussen de joodse mensen. Hij verkocht ze melk, onder andere ook aan de 7-jarige Hatty. Nu zit Helmert Woudenberg tegenover datzelfde 7-jarige joodse jongetje, dat inmiddels 85 is, en luistert

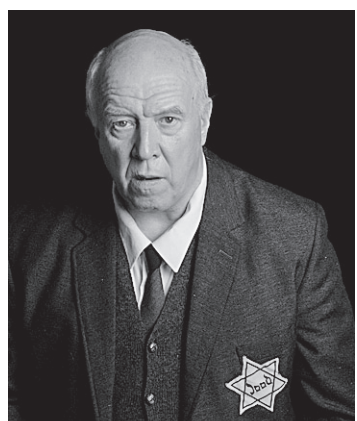

• Helmert Woudenberg. Foto: Clemens Boon.

ademloos naar zijn verhaal. Zaterdag 18 april. Aanvang: 20:15 uur. Toegang: € 16,50; CJP/65+: € 15,00. Kaartverkoop: www.theateridea.nl; Cultuurpunt, ☎ 035-60.95.829 (dinsdag-vrijdag 11:00-17:30 uur), Idea, kunstencentrum, theater en bibliotheek, Willaertstraat 49, 3766 CP Soest.

Voor diverse goede doelen Kamermuziekfestijn in mei van Rotaryclub Soestdijk

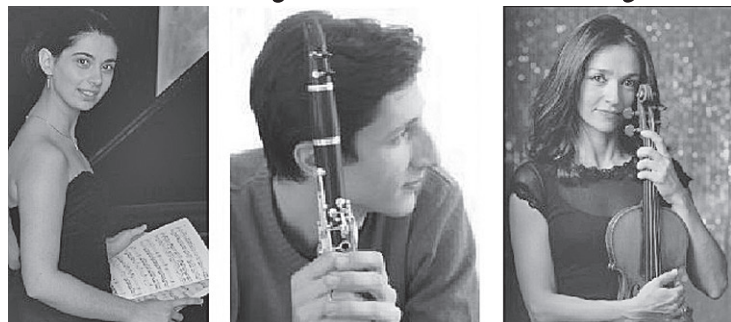

De Georgische pianiste Nino Gvetadze verzorgt op 9 mei met violiste Natalia Gabunia en klarinetist Levan Tskhadadze een bijzonder concert voor het goede doel. Het feestelijk evenement wordt georganiseerd door Rotary Club Soestdijk.

Gvetadze maakte met haar optreden op het Liszt Concours 2008 in Utrecht grote indruk. Zij was finaliste en won de Publieksprijs en de Prijs van de Muziekkritiek. Sindsdien heeft haar carrière een grotere vlucht genomen, treedt zij op met verschillende orkesten en belangrijke dirigenten en versijnt zij regelmatig op internationale kamermuziekfestivals. Op zaterdag 9 mei kan het publiek met dit aanstormend talent kennismaken in de Paaskerk in Baarn. Dan speelt zij samen met Natalia Gabunia (viol) en Levan Tskhadadze (klarinet) kamermuziek van o.a. Schumann en Poulenc. Ook speelt Nino Gvetadze drie solostukken voor piano, o.a. van Chopin en

Shoarmarestaurant verhuist naar de Rademakerstraat

In het kader van de herontwikkeling van het Dorpsplein heeft de gemeente overeenstemming bereikt met de huurder van het shoarmarestaurant aan het Dorpsplein. De gemeente heeft daarbij afgesproken mee te werken aan de verplaatsing van het restaurant naar de begane grond van het nieuwe pand Rademakerstraat 8 en 10. Dit gebruik sluit aan bij de geldende bestemming voor niet-woonfuncties. Overigens past horeca goed in de functie van de Rademakerstraat als winkelstraat.

Met het oog op de parkeerdruk is het wenselijk de auto's van de ondernemers zoveel mogelijk elders, dus niet op de Rademakerstraat, te parkeren. Hiervoor is aan de achterzijde van het pand ruimte beschikbaar. Voor bezoekers zijn voldoende openbare parkeerplaatsen op de Rademakerstraat beschikbaar. Het ontwerpbesluit ligt zes weken ter inzage. Eventuele bezwaren zullen, voorzien van een commentaar van burgemeester en wethouders, in een adviesnota aan de gemeenteraad worden voorgelegd.

Expo 'Gemengd' in Daelhoven

Gedurende de maanden april, mei en juni exposeert de schildersgroep 'Gemengd' bij Stichting Zorgpalet Baarn-Soest, locatie Verpleeghuis Daelhoven, Graanakker 11. 'Gemengd' is een groep schilderende vrienden van twee mannen en zes vrouwen die elkaar tijdens diverse schilderlessen en workshops hebben leren kennen. Sinds die tijd schilderen ze iedere donderdagavond met elkaar in een atelier in Woudenberg.

De leden van 'Gemengd' hebben ieder hun eigen manier van tekenen en schilderen, en inspireren en versterken elkaar daardoor. Speciaal voor deze expositie heeft een partner van een van hen een gedicht geschreven dat door de leden is omgezet in een schilderij. De acht schilderijen met gedicht, en nog veel meer schilderijen van 'Gemengd', hangen vanaf 8 april in de gangen van het verpleeghuis. De expositie is iedere dag tot 17:00 uur te bezoeken.



Workshop tekenen

Op dinsdagmiddag 21 april staat het verhaal over 'Jonathan Livingstone Zeemeeuw' centraal tijdens de creatieve workshop in het Toon Hermans Huis Amersfoort (THHA). Het is geschreven door Richard Bach en bezongen door Neil Diamond. De deelnemers gaan aan de hand van dit verhaal al tekenend met elkaar op ontdekkingstocht. Gerda Zijderveld, creatief medewerker van het THHA, begeleidt ze. Er wordt gewerkt met krijt en kleurpotloden. De workshop duurt van 13:30 tot 16:00 uur en is bedoeld voor mensen met kanker en hun partners, familie, vrienden en nabestaanden. Ervaring met tekenen is niet nodig, iedereen is welkom. Eigen bijdrage: € 5,00 (inclusief consumpties en materiaal). Het THHA, gevestigd aan de Regentesselaan 39 (direct tegenover het centraal station van Amersfoort) is een ontmoetingsplaats voor allen die met kanker te maken hebben. Info/aanmelding: ☎ 033-46.55.227; info@thha.nl; www.thha.nl.



Geldig van donderdag 9 t/m zaterdag 11 april 2009



kilo

9.00

PLUS Gourmetschotel

4 persoonschotel
Bestaande uit: mini hamburgers, mini slavinken, shoarmareepjes, kipfiletlapjes, biefstuklapjes en varkensfiletlapjes.
Schotel ca. 1 kilo **14.48**

stunt prijzen



500 gram

1.00

PLUS Pitloze druivenmix

Lekker en gezond fruit voor tussendoor of bij het gourmetten of steengrillen.
Rood en wit
Bak 500 gram
1.99



PLUS Banketbakkersroomijs

Bak 1 liter **1.69**

15/09 Aanbiedingen zijn niet bestemd voor wederverkopers en/of grootverbruikers. Prijswijzigingen en/of zetfouten voorbehouden.

Let op de gewijzigde openingstijden. Kijk in de winkel op het raambiljet.

www.plus.nl

PLUS Van Soest - Soesterberg

Rademakerstraat 20 T: 0346-351331



maandag - vrijdag 8.00 - 20.00 uur, zaterdag 8.00 - 18.00 uur

Wat een verschil.

OUTLET

WEEKEN

ACTIEKORTING TOT EN MET 15 APRIL
GEEN LEVERTIJDEN. DUS KOPEN = RIJDEN.



207 SW

TIJDELIJKE AANBIEDINGEN

308 Berlina

ONGEKENDE KORTINGEN

We hebben meer dan geweldige aanbiedingen voor u op onze voorraadmodellen van de 207 SW -waaronder de avontuurlijke Outdoor- en de stijlvolle 308 Style 3- en 5-deurs. Ze staan voor u klaar om er direct mee weg te rijden. Bij wijze van spreken uiteraard, maar een dag later moet lukken. Wij verwelkomen u graag in onze showroom.



Peugeot 207 SW. Gem. verbr. (afh. van type motor): l/100 km: 5,0 - 7,0; km/l: 20,0 - 14,3; CO₂: 120 - 167 gr/km. Peugeot 308. Gem. verbr. (afh. van type motor): l/100km 4,5 - 7,9; km/l: 22,2 - 12,6; CO₂: 120 - 188 gr/km.

Peugeot 207 SW vanaf € 15.880,-. Peugeot 308 vanaf € 18.900,-. In genoemde consumentenadviesprijzen is de bonus-malusregeling op basis van het energielabel verwerkt. Wijzigingen voorbehouden.

AUTOBEDRIJF KOOT B.V. Baarn Eemweg 29 K Tel.: (035) 538 30 26 • Eemnes Laarderweg 70
Tel.: (035) 538 30 26 • www.koot.peugeot.nl



BEN BECKER

Internationaal Transportbedrijf b.v.

is een logistieke dienstverlener die voor een groot aantal verladers de fysieke distributie verzorgt.

Als zelfstandige onderneming met 180 medewerkers en een wagenpark van 145 eenheden bezorgen wij de producten van onze verladers rechtstreeks bij de ontvangers.

Wegens uitbreiding van werkzaamheden zijn wij per 01.05.2009 op zoek naar ervaren kandidaten voor de functie van

ORDERPICKER

In deze functie bent u mede verantwoordelijk voor het zowel fysiek als administratief correct verwerken van de goederenstroom.

Wij verwachten van kandidaten

- een gemotiveerde, **nauwkeurige** en servicegerichte instelling
- administratieve kennis van voorraadbeheer, liefst opgedaan bij een transportbedrijf
- een heftruck certificaat (of de bereidheid deze te halen)
- goede kennis van de Nederlandse taal in woord en geschrift

Wij bieden u

- een fulltime, uitdagende en gevarieerde baan in een gezonde internationale onderneming
- een uitgebreid aanbod aan opleidingsmogelijkheden
- deelname aan spaarloonregelingen
- bedrijfskleding
- een salaris op basis van de CAO v/h Beroepsgoederenvervoer

Indien het bovenstaande u aanspreekt nodigen wij u uit schriftelijk te reageren naar:

Ben Becker Int. Transportbedrijf B.V.

t.a.v. de heer A. Voorveld,
Postbus 247, Zuidergracht 45
3760 AE Soest 3763 LS Soest
Telefoon 035 - 6036078

Nadere informatie omtrent de functie kunt u verkrijgen bij:

de heer M. Koster - tel. 035-6036056

Voor meer informatie over ons bedrijf bezoekt u www.benbecker.nl

Acquisitie wordt niet op prijs gesteld



Gratis interieuradvies
bij Woonmix

21 april - 5 mei - 19 mei - 2 juni
is onze interieuradviseuse,
Ans de Groot, in de winkel om
advies te geven aan de hand van
uw plattegrond of foto's.
Graag even bellen van tevoren.



Tot ziens bij:
Woonmix

Steenhoffstraat 18
Soest tel: 035-6090726
e-mail: woonmix@casema.nl
website: www.woonmix.nl

KLEINTJES

Gerubriceerde advertenties
max. 15 regels.
Uitsluitend over één kolom;
eerste 3 regels € 8,09;
iedere regel meer € 1,96
(exclusief BTW).
Brieven onder nummer
€ 2,00
Bewijsnummer
(uitsluitend op verzoek)
€ 1,60.
Alleen bij vooruitbetaling.
**Kleine advertenties
moeten uiterlijk
MAANDAG
15.00 uur binnen zijn.**

ZONNEN vanaf € 3,50
www.tropicalbaarn.nl
035-5422392

Michel Rietveld Woning-
inrichting, voor de meest
complete collectie RAAM-
DECORATIE en GORDIJN-
STOFFEN. Ook advies aan
huis! Steenhoffstraat 50,
035-5238324/06-55756096.
Openingsdagen ma.dag 13u-
18u, vrijdag 10u-18u, 17u-19u,
zat.dag 10u-17u, daarbuiten
ook op afspraak.

Alleen achter
een goede
naam staat
NVM.

www.nvmsoest.nl

Als u niets
van
Soest en
Soesterberg
wilt missen
SOESTER

COURANT
www.soestercourant.nl

Van Weestraat 227
3761 CD Soest
Telefoon (035) 601 41 52
E-mail: info@soestercourant.nl

Groot succes in Soest en Baarn

het
Cambridge
dieet

- Vacustep (b.v. kuur)
- Power Plate (begeleiding)
- Cardio training (cross)
- **Trainen en afvallen onder begeleiding**
(Kan afzonderlijk)
- GEEN CONTRACTEN
- GEEN INSCHRIJFGELD
- GEEN OPZEGTERMIJN

Body Perfection
SLANK & FIT STUDIO

Koninginnelaan 42a, Soest
Tel.: 035-5881225/06-51140345
www.bodyperfection-soest.nl

Eduard
DE VERSPECIALIST

Extra mooie sperziebonen

400 gram **1.99**

Pracht komkommers
per stuk **0.49**

Heerlijke pruimen
500 gram **1.49**

Er zijn weer **Hollandse asperges**
Hollandse aardbeien, Hollandse bloemkool
en Malta aardappelen

Overhees: Tamboerijn 21 - Tel. 601 24 25
Aanbiedingen gelden van donderdag t/m zaterdag

Koninginnedag?
www.koninginnedagsoest.nl

FUGERSWONEN

blank teak - koloniaal teak - bankstellen - diverse woonaccessoires



DART UW KORTING*

**TOT 50%
KORTING
GOOIEN!**

**2^E PAASDAG ZIJN WIJ
GEOPEND VAN
12.00 TOT 17.00 UUR.**

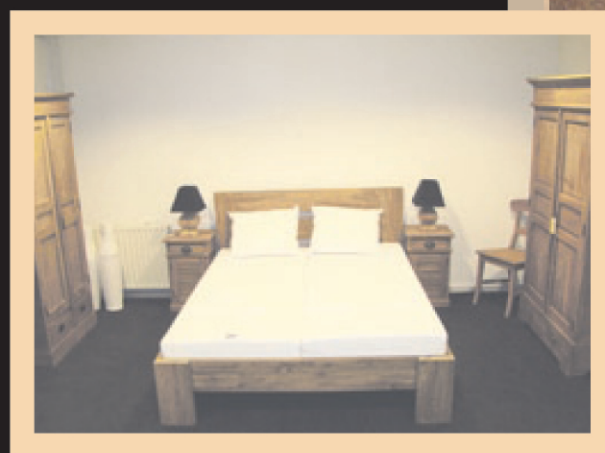

Bed Henriëtte

160x200

vanaf **€ 850,-**

* Kijk voor de voorwaarden in de winkel.



Eetkamerstoel 'Chicco' stof

van € 139,-

NU VOOR € 99,-

Ook zo'n mooie
fiets gewonnen?

Ben de Bruin
rijwielspecialist

doet er nog een schepje bovenop!

Wij kleden uw postcode loterij fiets
aan met deze speciale april-actie:

15% korting op
manden en sloten
(ook voor mensen die niets hebben gewonnen)

Ben de Bruin rijwielspecialist www.bendebruin.nl
Gallenkamp Pelsweg 1, 3768 HT Soest-Zuid

Soesterbergsestraat 4 • Soest • Tel. 035 - 6010538 • WWW.FUGERSWONEN.NL



Schoeman makelaars

Makelaars met aandacht voor uw opdracht!



A Soesterbergsestraat 1 • 3768 EA Soest
T (035) 603 62 82
E soest@schoeman.nl | www.schoeman.nl

Ben J.A.M. Majoor
06 - 11870863

Walter C. de Boer
06 - 11870864

Edwin B.W. Majoor
06 - 11870865